disseny barraca

Tanques de fusta i metàl·liques
Projectes a mida
Fabricació i muntatge

Vallas de madera y metálicas
Proyectos a medida
Fabricación y montaje

disseny barraca

Josep Barraca

som diferents

Perquè fem de la concepció, fabricació i muntatge d'estructures a mida una oferta global i versàtil, innovadora i de qualitat per a espais naturals, rurals i urbans. Som especialistes en tanques de fusta i de ferro, ancoratges, projectes personalitzats i mobiliari urbà i rural. Som experts en donar resposta a cada problemàtica amb rapidesa, fiabilitat i garantia. Som servei. Perquè la nostra llarga experiència ens permet, avui, brindar una gestió eficaç, dinàmica i propera tant en la gestió dels projectes com en la fabricació i el muntatge.

somos diferentes

Porque entendemos la concepción, fabricación y montaje de estructuras a medida como una oferta global y versátil, innovadora y de calidad para espacios naturales, rurales y urbanos. Somos especialistas en vallas de madera y de hierro, anclajes, proyectos personalizados y mobiliario urbano y rural. Somos expertos en dar respuesta a cada problemática con rapidez, fiabilidad y garantía. Somos servicio. Porque nuestra larga experiencia nos permite, hoy, ofrecer una gestión eficaz, dinámica y cercana tanto en la gestión de proyectos como en fabricación y montaje.

som fabricants

La trajectòria familiar en el món de la metal·lúrgia ens proporciona un rigorós coneixement de materials i tècniques de fabricació. Des del 1992, Estampacions Barraca, la primera generació de la família, ha despuntat per la bona gestió i qualitat dels productes, primer encarada al sector de l'automoció i del tèxtil, i avui centrada en la fabricació d'ancoratges per a tanques de fusta i altres productes de producció pròpia.
A Disseny Barraca experiència i joventut es fusionen per proposar solucions eficaces i una atenció personal i de qualitat. Des del disseny fins al muntatge.

somos fabricantes

La trayectoria familiar en el sector metalúrgico nos proporciona un riguroso conocimiento de materiales y técnicas de fabricación. Des del 1992, Estampacions Barraca, la primera generación de la familia, ha destacado por una magnífica gestión y calidad en sus productos, primero encarada al sector de la automoción y textil, y centrada hoy en la fabricación de anclajes para vallas de madera y otros productos de producción propia.
En Disseny Barraca, experiencia y juventud se fusionan para proponer soluciones eficaces y una atención personal y de calidad. Desde el diseño hasta el montaje.

som qualitat

Perquè ens obsessiona la satisfacció del client que, al cap i a la fi, també és la nostra.
La nostra certificació en UNE-EN-ISO 9001:2008 garanteix un servei de qualitat i un producte fiable que compleix amb els requisits legals aplicables.
Però el nostre compromís també és amb l'entorn i per això Disseny Barraca utilitza materials respectuosos amb el medi ambient. El segell Crohm Frei garanteix que el tractament en autoclau es fa sense crom ni arsènic i el segell FSC garanteix que la fusta procedeix d'una gestió forestal controlada. Sota petició també oferim fusta certificada amb el segell PEFC.

somos calidad

Porque nos obsesiona la satisfacción del cliente que al final también es la nuestra.
Nuestra certificación en UNE-EN-ISO 9001:2008 garantiza un servicio de calidad y un producto fiable que cumple con los requisitos legales aplicables.
Pero nuestro compromiso también es con el entorno y por este motivo Disseny Barraca utiliza materiales respetuosos con el medio ambiente. El sello Chrom Frei garantiza que el tratamiento en autoclave se hace sin cromo ni arsénico y el sello FSC garantiza que la madera proviene de una gestión forestal controlada. Bajo petición también ofrecemos madera certificada con el sello PEFC.

Canigó 8 | 08560 Manlleu (BCN) | T 93 851 17 31 | F 93 851 02 97 | info@dissenybarraca.com | www.dissenybarraca.com

disseny barraca

PROJECTES A MIDA:

Idea, procés, realitat.

Aquest és un dels nostres diferencials: fer possible les necessitats, fer realitat les idees. És a dir, personalitzar cada projecte. El nostre compromís és el servei integral: assessorem i ajudem als clients a prendre decisions, presentem les propostes en 3D, fabriquem a mida i duem a terme la instal·lació.

Disseny de producte

Oferim exclusivitat i assessorament especial en el disseny perquè el seu producte serà únic.
Desenvolupem nous dissenys a partir de la necessitat del client i modifiquem productes estàndards per adaptar-los a les noves exigències.
La fabricació pròpia ens confereix una gran capacitat d'adaptació i ens permet oferir propostes diferents per una mateixa demanda. Funcionalitat, estètica i integració amb l'entorn caracteritzen els nostres dissenys.

Projectes

Tenim un repte: recuperar, millorar i crear espais exteriors sostenibles, funcionals i confortables. Escoltem les necessitats del client i busquem solucions personalitzades.
Els projectes de Disseny Barraca són claus en mà i es caracteritzen per una gran integració amb l'entorn.
La nostra experiència i coneixements tècnics garanteixen uns espais públics de primer ordre i la plena satisfacció dels seus usuaris.

PROYECTOS A MEDIDA:

Idea, proceso, realidad.

Qué nos hace diferentes: hacer posible las necesidades, convertir las ideas en realidad. Es decir, personalizar cada proyecto. Nuestro compromiso es el servicio integral: asesoramos y ayudamos a los clientes en la toma de decisiones, presentamos las propuestas en 3D, fabricamos a medida y llevamos a cabo la instalación

Diseño de producto

Ofrecemos exclusividad y asesoramiento especial en el diseño porque su producto será único.
Desarrollamos nuevos diseños a partir de los requisitos del cliente y modificamos productos estándares para adaptar-los a las nuevas exigencias.
La fabricación propia nos confiere una gran capacidad de adaptación y nos permite ofrecer propuestas diferentes para una misma necesidad. Funcionalidad, estética e integración con el entorno caracterizan nuestros diseños.

Proyectos

Tenemos un reto: recuperar, mejorar y crear espacios exteriores sostenibles, funcionales y confortables.
Escuchamos las necesidades del cliente y buscamos soluciones personalizadas.
Los proyectos de Disseny Barraca son llave en mano y se caracterizan por una gran integración en el entorno.
Nuestra experiencia y conocimientos técnicos garantizan unos espacios públicos de primer orden y la plena satisfacción de sus usuarios.

Canigó 8 | 08560 Manlleu (BCN) | T 93 851 17 31 | F 93 851 02 97 | info@dissenybarraca.com | www.dissenybarraca.com

disseny barraca

Obres i muntatges

El nostre servei és integral: dissenyem i fabriquem productes, desenvolupem projectes i executem l'obra.
L'experiència i qualificació dels nostres professionals d'obra juntament amb una maquinària de gran qualitat garanteixen la bona execució dels treballs i les instal·lacions.
A Disseny Barraca ens agrada la feina ben feta i les nostres referències ho demostren. La seva tranquil·litat és, per nosaltres, el més important.

Obras y montajes

Nuestro servicio es integral: diseñamos y fabricamos productos, desarrollamos proyectos y ejecutamos la obra.
La experiencia y calificación de nuestros profesionales de obra juntamente con una maquinaria de gran calidad garantizan la buena ejecución de los trabajos y las instalaciones.
En Disseny Barraca nos gusta el trabajo bien hecho y nuestras referencias lo demuestran. Su tranquilidad es para nosotros lo más importante.

Treballs forestals

L'augment de la pressió humana a l'entorn natural fa imprescindible una gestió forestal planificada i cada vegada més continuada.
Disseny Barraca cobreix de manera impecable aquesta necessitat: neteja de camins i marges, projectes de restauració fluvial o desbrossaments i podes.
Executem treballs forestals amb maquinària especialitzada i professionals del sector; aquesta és la nostra garantia.

Trabajos forestales

El aumento de la presión humana en el entorno natural hace imprescindible una gestión forestal planificada y cada vez más continuada.
Disseny Barraca cubre de manera impecable esta necesidad: limpieza de caminos y márgenes, proyectos de restauración fluvial o desbrozamientos y podas.
Ejecutamos trabajos forestales con maquinaria especializada y profesionales del sector; esta es nuestra garantía.

Canigó 8 | 08560 Manlleu (BCN) | T 93 851 17 31 | F 93 851 02 97 | info@dissenybarraca.com | www.dissenybarraca.com

+Disseny
+Fabricació
+Muntatge

+Diseño
+Fabricación
+Montaje

disseny barraca

Tanques
Vallas

Índex / Índice

Com a professionals del sector Disseny Barraca ha creat una classificació de tanques que respon a l'evolució d'un mercat cada vegada més especialitzat.
Aquesta segmentació pretén facilitar l'elecció de la tanca idònia per cada necessitat garantint d'aquesta manera la seva funcionalitat.
Hem establert les següents categories:

Cómo profesionales del sector Disseny Barraca ha creado una clasificación de vallas que responde a la evolución de un mercado cada vez más especializado.
Esta segmentación pretende facilitar la elección de la valla idónea para cada necesidad garantizando de esta manera su funcionalidad.
Hemos establecido las siguientes categorías:

Tanques per delimitar zones
Vallas para delimitar zonas

Tanques per desnivells
Vallas para desniveles

Tanques per pipicans
Vallas para pipicans

Tanques per zones infantils
Vallas para zonas infantiles

Tanques per aparcaments
Vallas para aparcamientos

Tanques autoportants
Vallas autoportantes

Tanques per carrils bici
Vallas para carriles bici

Tanques per hípiques
Vallas para hípicas

Tanques per animals
Vallas para animales

Tanques per neu
Vallas para nieve

Tanques per miradors
Vallas para miradores

Tanques per carreteres
Vallas para carreteras

Tanques per zones enjardinades
Vallas para zonas enjardinadas

Tanques per delimitar zones
Vallas para delimitar zonas

Montserrat
pg. 13

Montseny
pg. 13

Medes
pg. 13

Cap de Creus
pg. 14

Empordà
pg. 14

Francolí
pg. 14

Beseit
pg. 15

Pedraforca
pg. 15

Creu de Sant Andreu
pg. 15

Pirineus
pg. 17

Garrotxa
pg. 17

Ses Salines
pg. 17

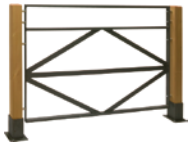
Ebre
pg. 18

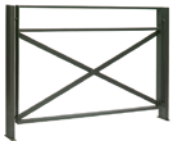
Túria
pg. 18

Carol
pg. 18

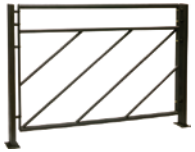
Besòs
pg. 19

Segre
pg. 19

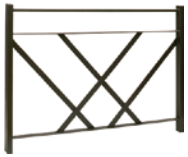
Valira
pg. 19

Llobregat
pg. 21

Olerdola
pg. 21

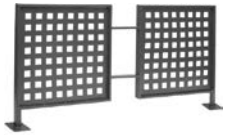
Tristaina 2
pg. 21

Litoral
pg. 22

Ter
pg. 22

Breña
pg. 22

Tanques per zones infantils
Vallas para zonas infantiles

Cabrera
pg. 23

Baix Llobregat R2
pg. 23

Baix Llobregat P1
pg. 23

Anoia
pg. 25

Baix Llobregat R1
pg. 25

Gomera
pg. 25

Cabo de Gata
pg. 26

Ferbois
pg. 26

Tanques per carrils bici
Vallas para carriles bici

Despeñaperros
pg. 26

Savassona
pg. 27

Montsant
pg. 27

Tanques per neu
Vallas para nieve

Cabañero
pg. 27

Peñalara
pg. 29

Moncayo
pg. 29

Tanques per carreteres
Vallas para carreteras

Bionda
pg. 29

Meranges
pg. 30

Tanques per desnivells
Vallas para desniveles

Tordera 1001
pg. 30

Cadí
pg. 30

Marina
pg. 31

Montgrí
pg. 31

Garraf
pg. 31

Segura
pg. 33

Delta de l'Ebre
pg. 33

Tordera 1002
pg. 33

Foix
pg. 34

Tordera 1003
pg. 34

Irta
pg. 34

Tordera 1005
pg. 35

Tristaina
pg. 35

Obac
pg. 35

Tordera 1006
pg. 36

Montnegre
pg. 36

Timanfaya
pg. 36

Tordera 1501
pg. 38

Tordera 1505
pg. 38

Fluvià
pg. 39

Tordera 2005
pg. 39

Tordera 2004
pg. 41

Tordera 2001
pg. 41

Tanques per aparcaments
Vallas para aparcamientos

Bisberri
pg. 42

Roine
pg. 42

Poblet
pg. 42

Cazorla
pg. 43

Font Roja
pg. 43

Sella
pg. 43

Cabreño
pg. 45

Doñana
pg. 45

Tanques per hípiques
Vallas para hípicas

Albera
pg. 45

Guilleries
pg. 46

Teide
pg. 46

Tanques per miradors
Vallas para miradores

Collserola
pg. 46

Calderona
pg. 47

Tanques per zones enjardinades
Vallas para zonas enjardinadas

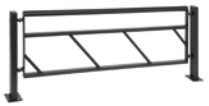

Besòs JA
pg. 47

Cinca
pg. 47

Tanques per pipicans
Vallas para pipicans

Tordera 1007
pg. 49

Tordera 1004
pg. 49

Baix Llobregat 1200P1
pg. 49

Famara
pg. 50

Tordera 1504
pg. 50

Tordera 1201
pg. 51

Tanques autoportants
Vallas autoportantes

Aralar
pg. 51

Xera-sot
pg. 51

Tanques per animals
Vallas para animales

S'Albufera
pg. 53

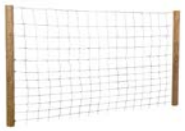

Cinegètica
pg. 53

Tordera 1001 RS
pg. 53

Islote de lobos
pg. 54

Puigsacalm
pg. 54

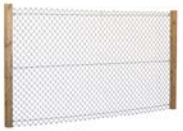

Simple torsió
pg. 54

Municipi: Calella
Client: Ocmar

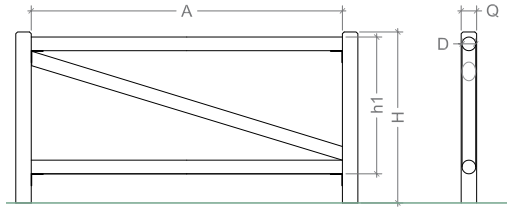

A	H	H1	Q	D
2000	1000	800	90X90	Ø80

Peces associades / Piezas asociadas

Ref. LLPMA-80-PL1

Ref. PBC-90

Acabat / Acabado

Fusta / Madera

Pi autoclau verd
Pino autoclave verde

Opcional:
Fusta de castanyer
Opcional:
Madera de castaño

Montserrat

Ref. VM00DB05

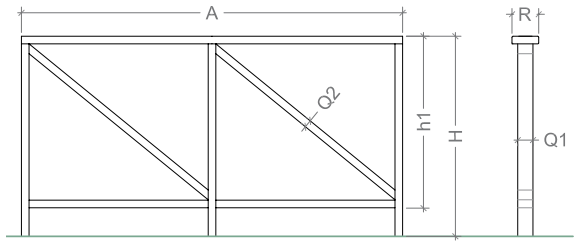

A	H	h1	R	Q1	Q2
2000	1135	1035	140x35	90x90	58x58

Peces associades / Piezas asociadas

Ref. PBC-90

Acabat / Acabado

Fusta / Madera

Pi autoclau verd
Pino autoclave verde

Montseny

Ref. VM00DB03

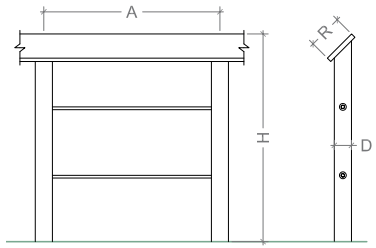

A	H	R	D
1300	1000	140x28	Ø100

Peces associades / Piezas asociadas

Ref. PBR-100

Acabat / Acabado

Fusta / Madera

Pi autoclau verd
Pino autoclave verde

Medes

Ref. VM00DB023

Cap de Creus

Ref. VM00DB08

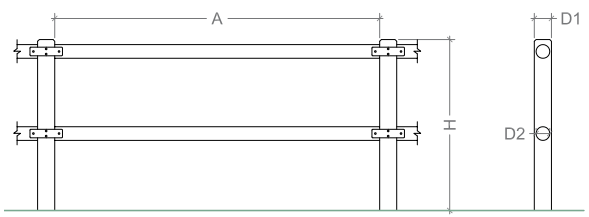

Ref.	A	H	D1	D2
VM20DB08	2000	1000	Ø100	Ø80
VM25DB08	2500	1000	Ø100	Ø80

Acabat / Acabado

Fusta / Madera

Pi autoclau verd
Pino autoclave verde

Opcional:
Fusta de castanyer
Opcional:
Madera de castaño

Peces associades / Piezas asociadas

Ref. LLPMA-2L

Ref. LLPMA-1L

Ref. PBR-100

Empordà

Ref. VM00DB026

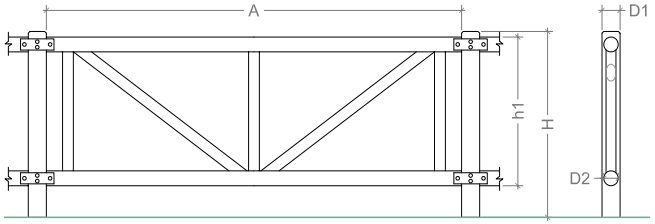

A	H	h1	D1	D2
2500	1000	800	Ø100	Ø80

Acabat / Acabado

Fusta / Madera

Pi autoclau verd
Pino autoclave verde

Peces associades / Piezas asociadas

Ref. LLPMA-2L

Ref. LLPMA-1L

Ref. PBR-100

Francolí

Ref. VM00DB035

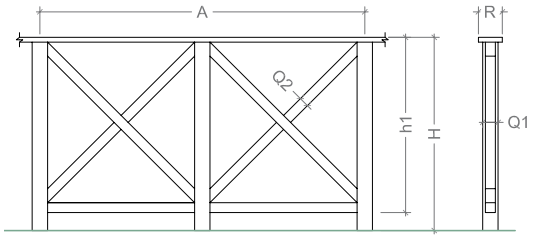

A	H	h1	Q1	Q2	R
1910	1130	1010	90x90	58x58	140x28

Acabat / Acabado

Fusta / Madera

Pi autoclau verd
Pino autoclave verde

Peces associades / Piezas asociadas

Ref. PBC-90

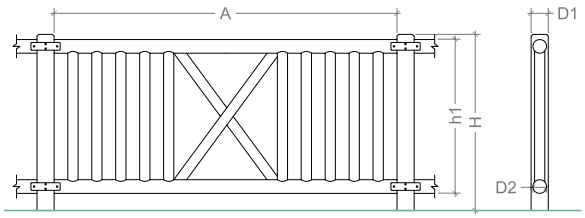

A	H	h1	D1	D2
2000	1000	830	Ø100	Ø80

Acabat / Acabado

Fusta / Madera

Pi autoclau verd
Pino autoclave verde

Peces associades / Piezas asociadas

Ref. LLPMA-2L

Ref. LLPMA-1L

Ref. PBR-100

Beseit
Ref. VM00DB018

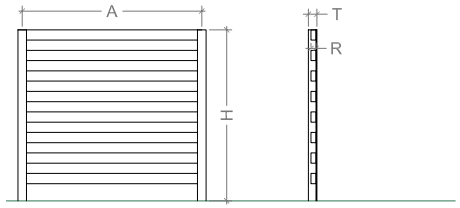

A	H	T	R
1000	1000	50x50	28x58

Acabat / Acabado

Fusta / Madera

Pi autoclau verd
Pino autoclave verde

Pedraforca
Ref. VM00DB049

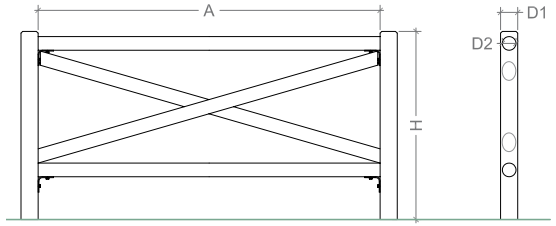

A	H	D1	D2
2000	1000	Ø100	Ø80

Acabat / Acabado

Fusta / Madera

Pi autoclau verd
Pino autoclave verde

Opcional:
Fusta de castanyer
Opcional:
Madera de castaño

Peces associades / Piezas asociadas

Ref. LLPMA-80

Ref. PBR-100

Creu de Sant Andreu
Ref. VM00DB028

Municipi: Masquefa
Client: Obres i Serveis Roig

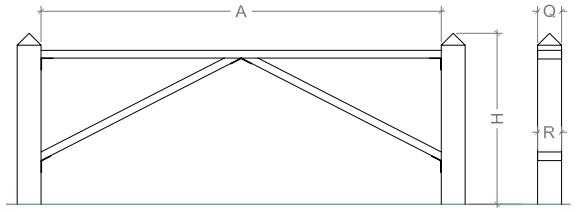

A	H	Q	R
2340	1000	140x140	140x45

Acabat / Acabado

Fusta / Madera

Pi autoclau verd
Pino autoclave verde

Peces associades / Piezas asociadas

Ref. PBC-140

Ref. ANGLE 90

Ref. ANGLE 115

Ref. ANGLE 130

Pirineus
Ref. VM00DB030

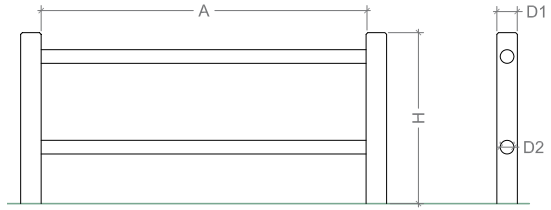

A	H	D1	D2
1900	1000	Ø120	Ø80

Acabat / Acabado

Fusta / Madera

Pi autoclau verd
Pino autoclave verde

Opcional:
Fusta de castanyer
Opcional:
Madera de castaño

Peces associades / Piezas asociadas

Ref. PBR-120

Garrotxa
Ref. VM00DB029

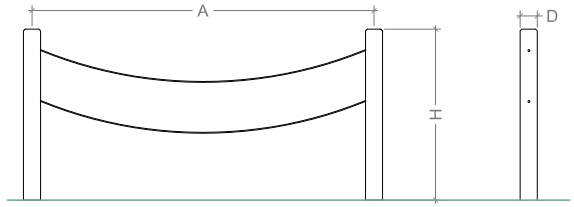

Ref.	A	H	D
VM20DB042	2000	1000	Ø100
VM25DB042	2500	1000	Ø100
VM30DB042	3000	1000	Ø100

Acabat / Acabado

Fusta / Madera

Pi autoclau verd
Pino autoclave verde

Opcional:
Fusta de castanyer
Opcional:
Madera de castaño

Peces associades / Piezas asociadas

Ref. PBR-100

Ses Salines
Ref. VM00DB042

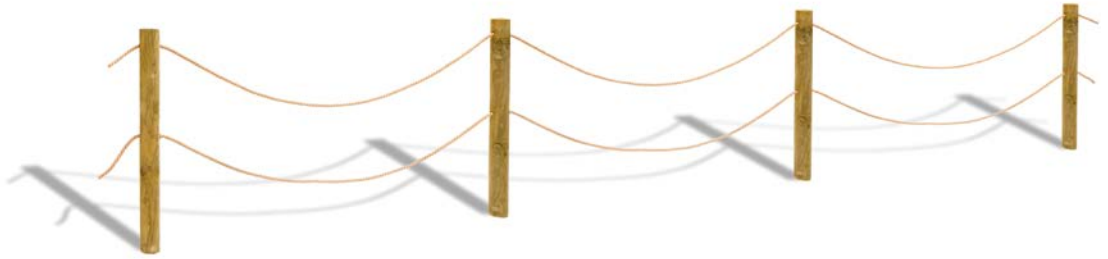

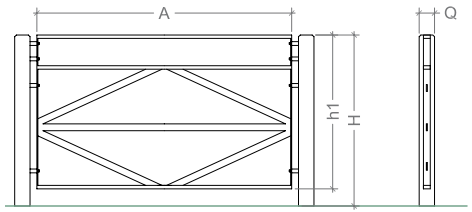

A	H	h1	Q	
1490	1000	900	90x90	(fusta)
1490	1000	900	60x40	(inox/ferro)

Tipus de pilars intercanviables
Tipos de pilares intercambiables

Ferro
Hierro

Inox
Inox

Acabat / Acabado

Material / Material

Ferro
Hierro
Opcional: Inox
Opcional: Inox

Ebre
Ref. VHPI004

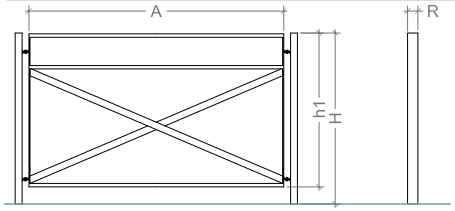

A	H	h1	R	
1490	1000	900	60x40	(inox/ferro)
1490	1000	900	90x90	(fusta)

Tipus de pilars intercanviables
Tipos de pilares intercambiables

Fusta
Madera

Inox
Inox

Acabat / Acabado

Material / Material

Ferro
Hierro
Opcional: Inox
Opcional: Inox

Túria
Ref. VHPI005

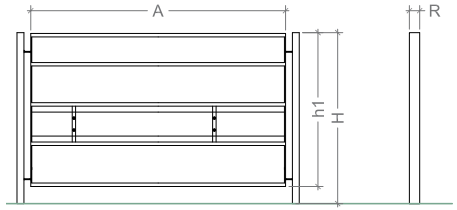

A	H	h1	R
1490	1000	900	60x40

Tipus de pilars intercanviables
Tipos de pilares intercambiables

Ferro
Hierro

Fusta
Madera

Acabat / Acabado

Material / Material

Ferro
Hierro
Opcional: Inox
Opcional: Inox

Carol
Ref. VHPI001

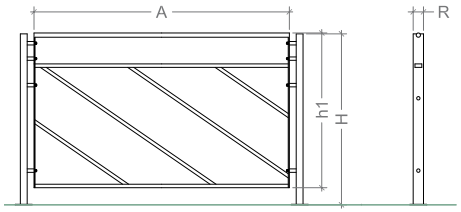

A	H	h1	R
1490	1000	900	60x40

Tipus de pilars intercanviables

Tipos de pilares intercambiables

Fusta
Madera

Inox
Inox

Acabat / Acabado

Material / Material

Ferro
Hierro
Opcional: Inox
Opcional: Inox

Besòs
Ref. VHPI003

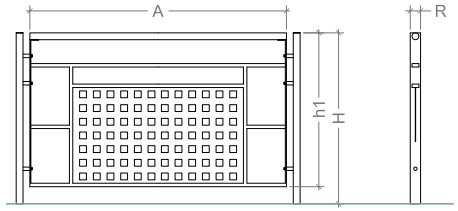

A	H	h1	R
1490	1000	900	60x40

Tipus de pilars intercanviables

Tipos de pilares intercambiables

Fusta
Madera

Inox
Inox

Acabat / Acabado

Material / Material

Ferro
Hierro
Opcional: Inox
Opcional: Inox

Segre
Ref. VHPI006

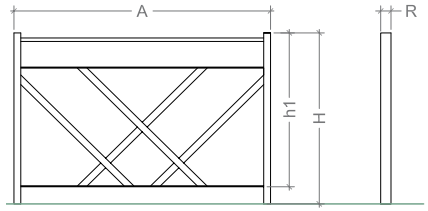

A	H	h1	R
1490	1000	900	60x40

Acabat / Acabado

Material / Material

Ferro
Hierro
Opcional: Inox
Opcional: Inox

Valira
Ref. VHPF008

Municipi: Barcelona
Client: Tratamiento, Acondicionamiento de Laderas y Obras (TALIO)

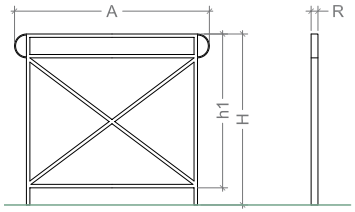

A	H	h1	R
1140	1000	900	40x20

Acabat / Acabado

Material / Material

Ferro
Hierro
Opcional: Inox
Opcional: Inox

Llobregat
Ref. VHPF011

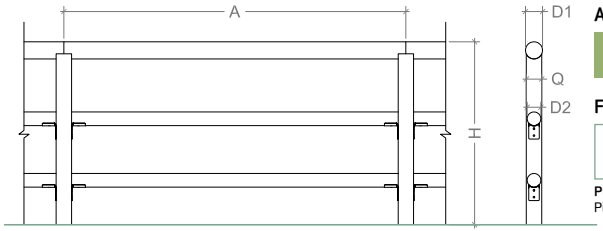

A	H	D1	D2	Q
2000	1070	Ø100	Ø80	90x90

Peces associades / Piezas asociadas

Ref. PBC-90

Ref. LLPMA-80

Acabat / Acabado

Fusta / Madera

Pi autoclau verd
Pino autoclave verde

Opcional:
Fusta de castanyer
Opcional:
Madera de castaño

Olèrdola
Ref. VMOODB064

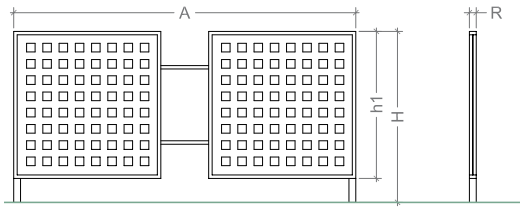

A	H	h1	R
2000	1000	900	40x20

Acabat / Acabado

Material / Material

Ferro
Hierro
Opcional: Inox
Opcional: Inox

Tristaina 2
Ref. VHPF007

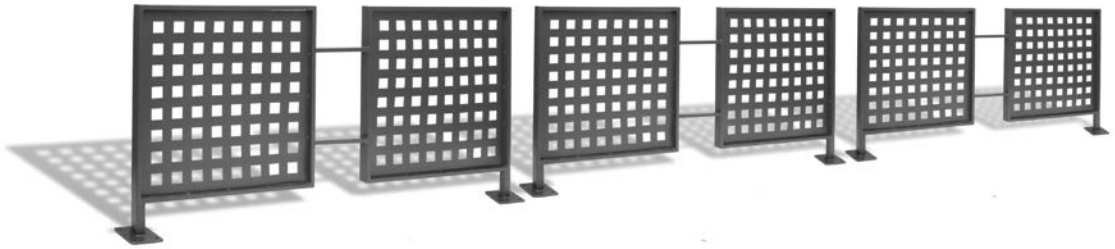

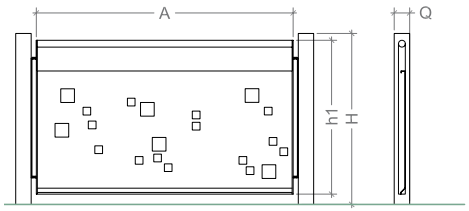

A	H	h1	Q
1500	1000	900	90x90

Tipus de pilars intercanviables

Tipos de pilares intercambiables

Ferro
Hierro

Inox
Inox

Acabat / Acabado

Material / Material

Ferro
Hierro
Opcional: Inox
Opcional: Inox

Litoral

Ref. VHPI0017

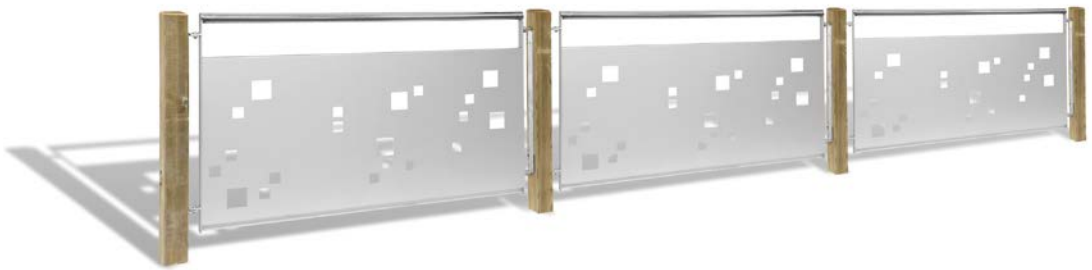

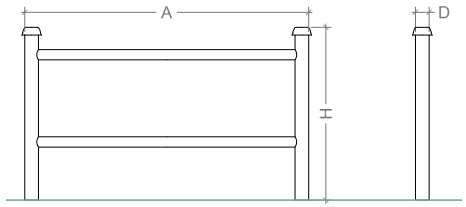

A	H	D
1660	1000	Ø80

Acabat / Acabado

Material / Material

Ferro
Hierro

Ter

Ref. VHPF012

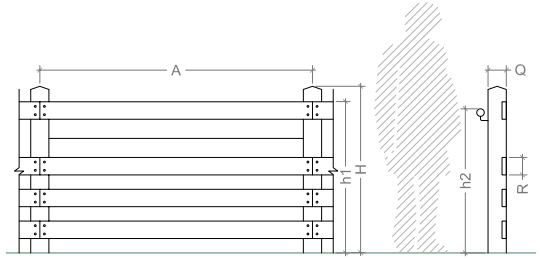

A	H	h1	h2	Q	R
1100	990	950	950	120x120	115x28

Peces associades / Piezas asociadas

Ref. PBC-120

Acabat / Acabado

Fusta / Madera

Pi autoclau verd+ferro
Pino autoclave verde+hierro
Opcional:
Pi autoclau verd+inox
Opcional:
Pino autoclave verde+inox

Breña

Ref. VMOODB051

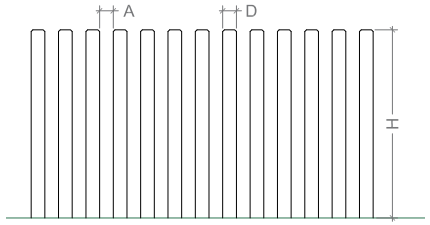

A	H	D
80	1000	Ø80

Acabat / Acabado

Fusta / Madera

Pi autoclau verd
Pino autoclave verde

Opcional:
Fusta de castanyer
Opcional:
Madera de castaño

Cabrera
Ref. VM00DB050

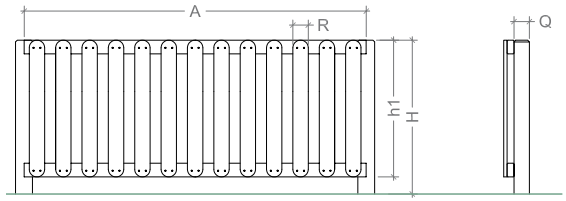

Ref.	A	H	h1	Q	R
VM80DB016	2000	900	800	90x90	95x22
VM10DB016	2000	1100	1000	90X90	95X22

Acabat / Acabado

Fusta / Madera

Pi autoclau verd
Pino autoclave verde

Peces associades / Piezas asociadas

Ref. PBC-90

Baix Llobregat R2
Ref. VM00DB016

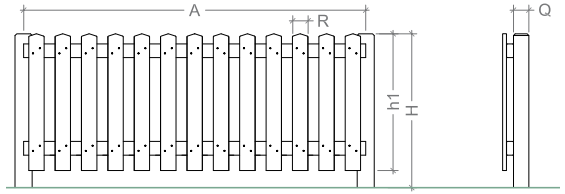

Ref.	A	H	h1	Q	R
VM80DB06	2000	900	800	90x90	95x22
VM10DB06	2000	1100	1000	90X90	95X22

Acabat / Acabado

Fusta / Madera

Pi autoclau verd
Pino autoclave verde

Peces associades / Piezas asociadas

Ref. PBC-90

Baix Llobregat P1
Ref. VM00DB06

Municipi: Barcelona
Client: Consorci del Parc Natural de la Serra de Collserola

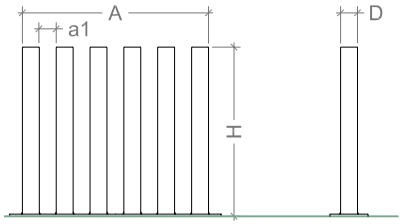

A	H	a1	D
1000	800	80	Ø80

Acabat / Acabado

Material / Material

Ferro
Hierro
Opcional: Inox
Opcional: Inox

Anoia
Ref. VHPF013

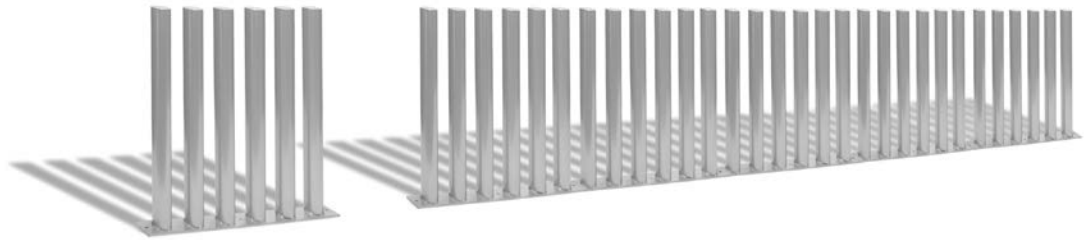

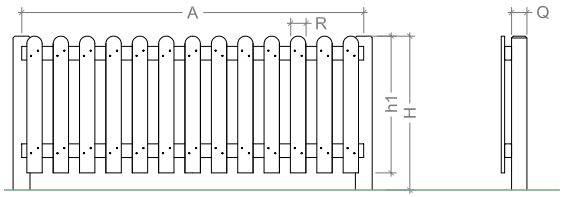

Ref.	A	H	h1	Q	R
VM80DB011	2000	900	800	90x90	95x22
VM10DB011	2000	1100	1000	90X90	95X22

Peces associades / Piezas asociadas

Ref. PBC-90

Acabat / Acabado

Fusta / Madera

Pi autoclau verd
Pino autoclave verde

Baix Llobregat R1
Ref. VM00DB011

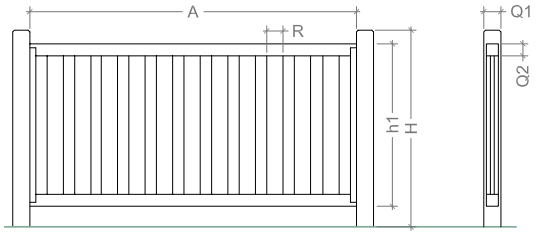

A	H	h1	Q1	Q2	R
1910	1150	800	90x90	70x70	95x22

Peces associades / Piezas asociadas

Ref. PBC-90

Acabat / Acabado

Fusta / Madera

Pi autoclau verd
Pino autoclave verde

Gomera
Ref. VM00DB024

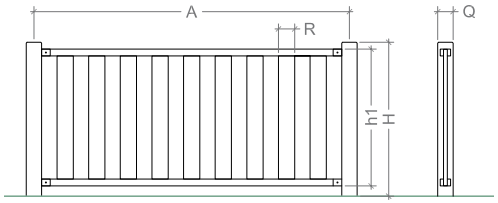

A	H	h1	Q	R
1845	900	800	90x90	95x22

Acabat / Acabado

Fusta / Madera

Pi autoclau verd+ferro
Pino autoclave verde+hierro

Peces associades / Piezas asociadas

Ref. PBC-90

Cabo de Gata

Ref. VMOODB052

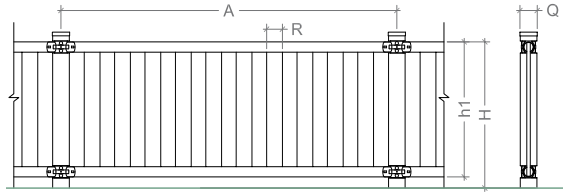

A	H	h1	Q	R
2000	860	790	100x100	95x22

Acabat / Acabado

Fusta / Madera

Pi autoclau verd+ferro
Pino autoclave verde+hierro

Peces associades / Piezas asociadas

Ref. PBC-100

Ref. LLPMA-2L

Ref. LLPMA-1L

Ferbois

Ref. VMOODB059

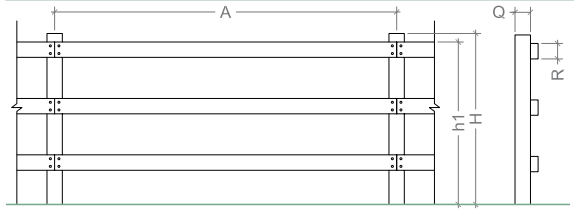

Ref.	A	H	h1	Q	R
VM20DB056	2000	1000	950	90x90	90x45
VM25DB056	2500	1000	950	90x90	90x45

Acabat / Acabado

Fusta / Madera

Pi autoclau verd
Pino autoclave verde

Opcional:
Fusta de castanyer
Opcional:
Madera de castaño

Peces associades / Piezas asociadas

Ref. PBC-90

Despeñaperros

Ref. VMOODB056

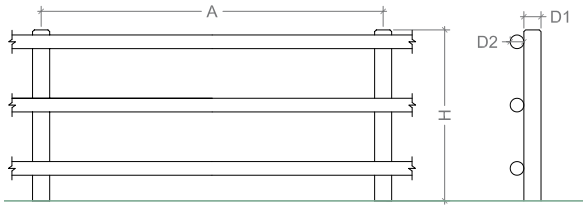

Ref.	A	H	D1	D2
VM20DB066	2000	1000	Ø100	Ø80
VM25DB066	2500	1000	Ø100	Ø80
VM30DB066	2500	1000	Ø100	Ø80

Peces associades / Piezas asociadas

Ref. LLPMA-2

Ref. LLPMA-1

Ref. PBR-100

Acabat / Acabado

Fusta / Madera

Pi autoclau verd
Pino autoclave verde

Opcional:
Fusta de castanyer
Opcional:
Madera de castaño

Savassona
Ref. VM00DB066

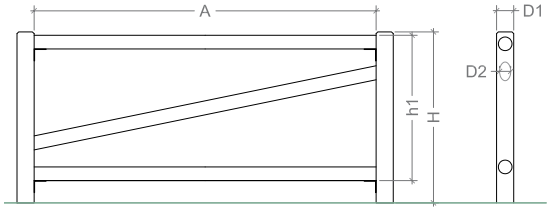

A	H	h1	D1	D2
2000	1000	850	Ø100	Ø80

Peces associades / Piezas asociadas

Ref. LLPMA-80

Ref. PBR-100

Acabat / Acabado

Fusta / Madera

Pi autoclau verd
Pino autoclave verde

Opcional:
Fusta de castanyer
Opcional:
Madera de castaño

Montsant
Ref. VM00DB017

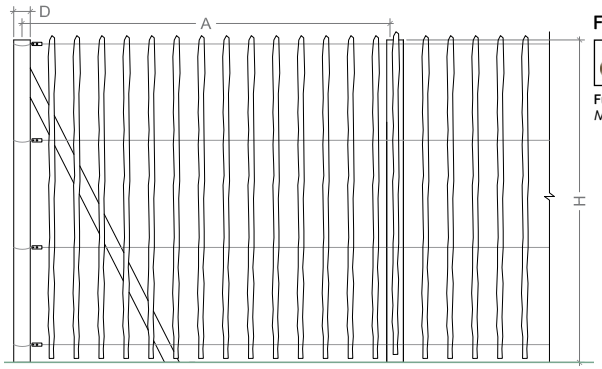

A	H	D
3000	2000	100

Fusta / Madera

Fusta de castanyer
Madera de castaño

Cabañero
Ref. VM00DB071

Municipi: Lleida
Client: FCC Aqualia

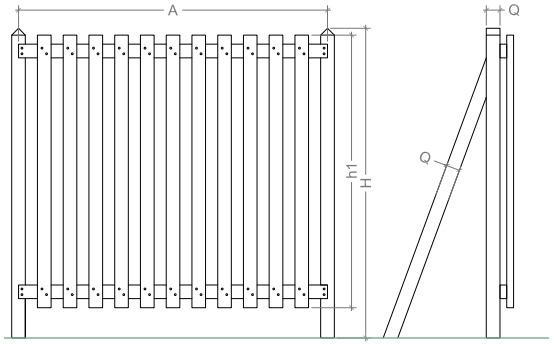

A	H	h1	Q
2045	2000	1800	90X90

Fusta / Madera

Fusta de castanyer
Madera de castaño

Peñalara
Ref. VMOODB065

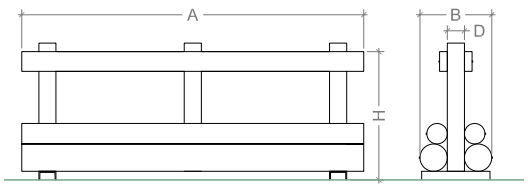

A	H	B	D
2000	800	420	Ø100

232 kg

Acabat / Acabado

Fusta / Madera

Pi autoclau verd
Pino autoclave verde

Moncayo
Ref. VMOODB063

Ref.	A	H	D1	D2
VMG2MDB031	2000	700	Ø160	Ø180
VMG4MDB031	4000	700	Ø160	Ø180

Fusta / Madera

Pi autoclau verd+ferro
Pino autoclave verde+hierro

Bionda
Ref. VMOODB031

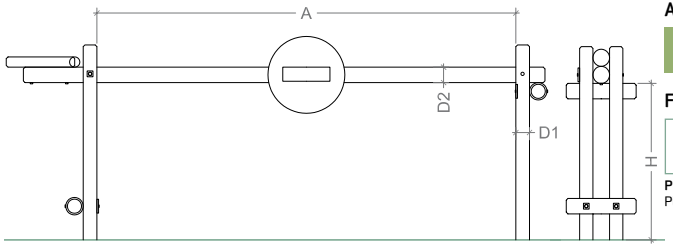

Acabat / Acabado

Fusta / Madera

Pi autoclau verd
Pino autoclave verde

A	H	D1	D2
2450	1000	Ø100	Ø100

Meranges
Ref. VM00DB072

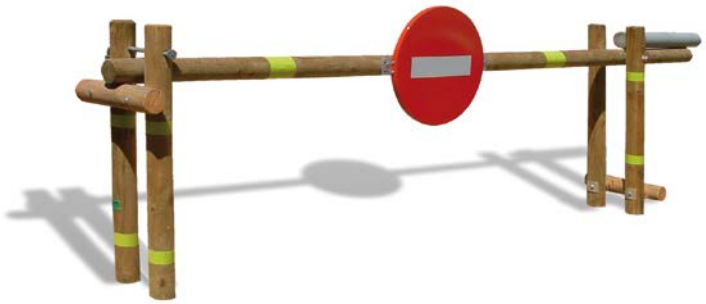

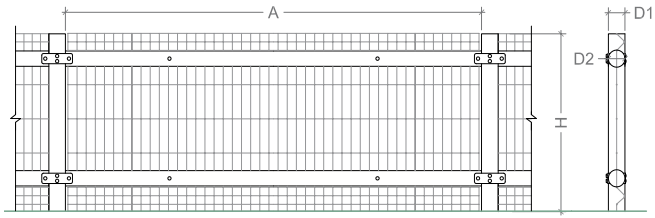

Acabat / Acabado

Fusta / Madera

Pi autoclau verd+ reixa plastificada
Pino autoclave verde+ reja plastificada

A	H	D1	D2
2500	1000	Ø100	Ø80

Peces associades / Piezas asociadas

Ref. LLPMA-2L

Ref. LLPMA-1L

Ref. PBR-100

Tordera 1001
Ref. VM00DB01

Model d'utilitat patentat - Núm. expedient: 201231228
Modelo de utilidad patentado - Nº expediente: 201231228

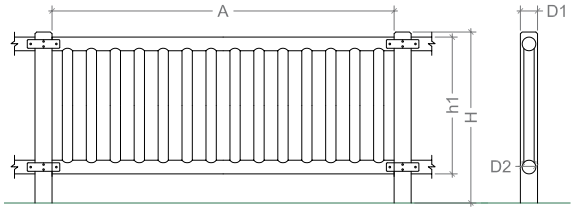

Acabat / Acabado

Fusta / Madera

Pi autoclau verd
Pino autoclave verde

A	H	h1	D1	D2
2000	1000	800	Ø100	Ø80

Peces associades / Piezas asociadas

Ref. LLPMA-2L

Ref. LLPMA-1L

Ref. PBR-100

Cadí
Ref. VM00DB04

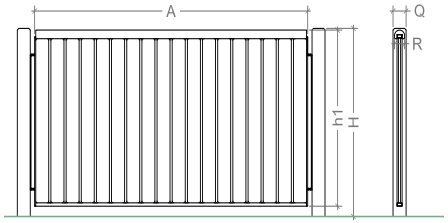

A	H	h1	Q	R
1891	1100	1030	90x90	50x70

Peces associades / Piezas asociadas

Ref. PBC-90

Acabat / Acabado

Material / Material

Pi autoclau verd+ferro
Pino autoclave verde+hierro
Opcional:
Pi autoclau verd+inox
Opcional:
Pino autoclave verde+inox

Marina
Ref. VHPI018

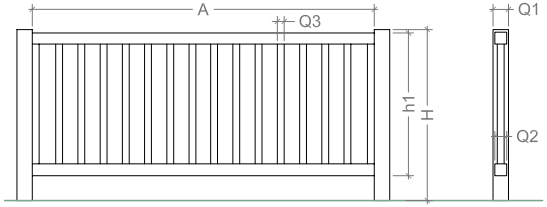

A	H	h1	Q1	Q2	Q3
2000	1000	830	90x90	70x70	45x45

Peces associades / Piezas asociadas

Ref. PBC-90

Acabat / Acabado

Fusta / Madera

Pi autoclau verd
Pino autoclave verde

Montgrí
Ref. VM00DB012

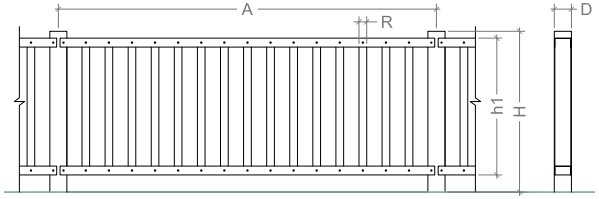

A	H	h1	D	R
2210	940	800	Ø100	90x45

Peces associades / Piezas asociadas

Ref. PBR-100

Acabat / Acabado

Fusta / Madera

Pi autoclau verd
Pino autoclave verde

Garraf
Ref. VM00DB061

Municipi: Sant Boi de Llobregat
Client: Ajuntament de Sant Boi de Llobregat

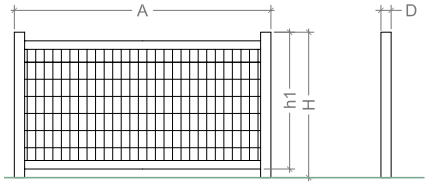

A	H	h1	D
1500	1000	900	Ø75

Acabat / Acabado

Material / Material
Ferro
Hierro

Segura
Ref. VHPF009

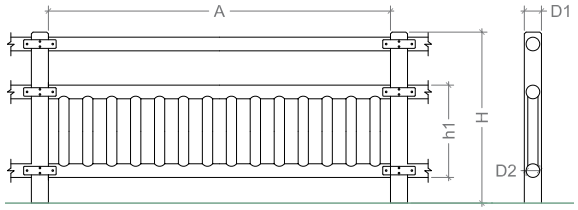

A	H	h1	D1	D2
2000	1000	540	Ø100	Ø80

Acabat / Acabado

Fusta / Madera

Pi autoclau verd
Pino autoclave verde

Peces associades / Piezas asociadas

Ref. LLPMA-2L

Ref. LLPMA-1L

Ref. PBR-100

Delta de l'Ebre
Ref. VM00DB07

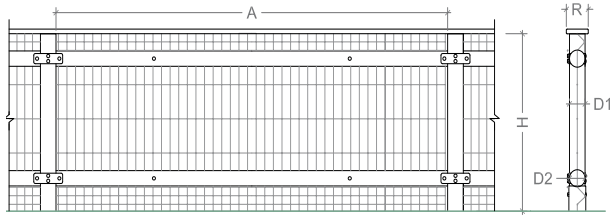

A	H	D1	D2	R
2500	1000	Ø100	Ø80	140x28

Acabat / Acabado

Fusta / Madera

Pi autoclau verd+ reixa plastificada
Pino autoclave verde+ reja plastificada

Peces associades / Piezas asociadas

Ref. LLPMA-2L

Ref. LLPMA-1L

Ref. PBR-100

Tordera 1002
Ref. VM00DB02

Model d'utilitat patentat - Núm. expedient: 201231228
Modelo de utilidad patentado - Nº expediente: 201231228

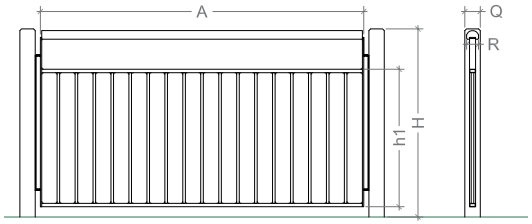

A	H	h1	Q	R
1891	1100	800	90x90	50x70

Peces associades / Piezas asociadas

Ref. PBC-90

Acabat / Acabado

Material / Material

Pi autoclau verd+ferro
Pino autoclave verde+hierro

Foix

Ref. VHPI016

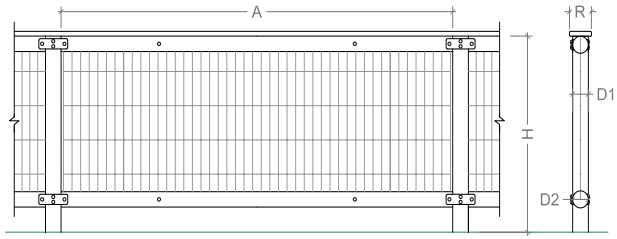

A	H	D1	D2	R
2500	1300	Ø100	Ø80	140x28

Peces associades / Piezas asociadas

Ref. LLPMA-2L

Ref. LLPMA-1L

Ref. PBR-100

Acabat / Acabado

Fusta / Madera

Pi autoclau verd+ reixa plastificada
Pino autoclave verde+ reja plastificada

Tordera 1003

Ref. VM00DB09

Model d'utilitat patentat - Núm. expedient: 201231228
Modelo de utilidad patentado - Nº expediente: 201231228

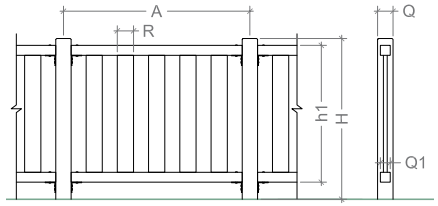

A	H	h1	Q	Q1	R
1090	940	800	90x90	58x58	95x22

Peces associades / Piezas asociadas

Ref. PBC-90

Acabat / Acabado

Fusta / Madera

Pi autoclau verd+ ferro
Pino autoclave verde+ hierro

Irta

Ref. VM00DB062

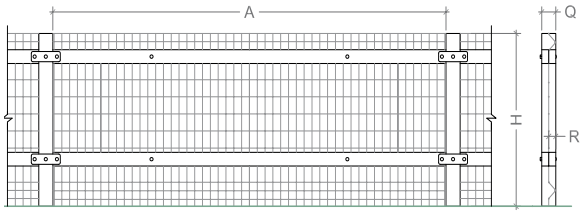

A	H	Q	R
2500	1000	90x90	40x70

Acabat / Acabado

Fusta / Madera

Pi autoclau verd+ reixa plastificada
Pino autoclave verde+ reja plastificada

Peces associades / Piezas asociadas

Ref. LLPMA-MIT-PL

Ref. PBC-90

Tordera 1005

Ref. VM00DB014

Model d'utilitat patentat - Núm. expedient: 201231228
Modelo de utilidad patentado - Nº expediente: 201231228

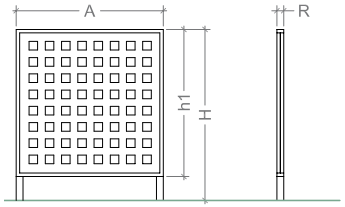

A	H	h1	R
1000	1000	900	40x20

Acabat / Acabado

Material / Material
Ferro
Hierro
Opcional: Inox
Opcional: Inox

Tristaina

Ref. VHPF010

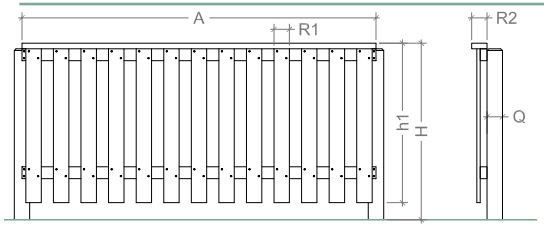

A	H	h1	Q	R1	R2
2000	1000	940	90x90	95x22	70x40

Acabat / Acabado

Fusta / Madera

Pi autoclau verd
Pino autoclave verde

Peces associades / Piezas asociadas

Ref. PBC-90

Obac

Ref. VM00DB027

Municipi: Peñiscola
Client: Pavasal Empresa Constructora

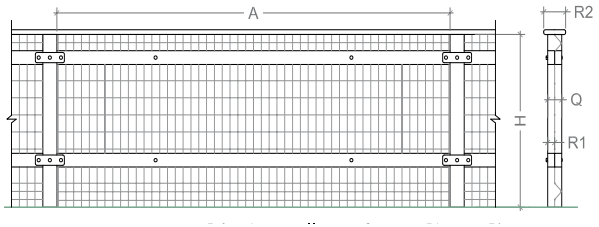

A	H	Q	R1	R2
2500	1000	90x90	40x70	140x28

Acabat / Acabado

Fusta / Madera

Pi autoclau verd+ reixa plastificada
Pino autoclave verde+ reja plastificada

Peces associades / Piezas asociadas

Ref. LLPMA-MIT-PL

Ref. PBC-90

Tordera 1006
Ref. VM00DB015

Model d'utillitat patentat - Núm. expedient: 201231228
Modelo de utilidad patentado - Nº expediente: 201231228

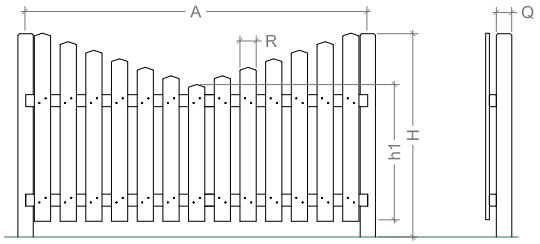

A	H	h1	Q	R
2000	1280	8110	90x90	95x22

Acabat / Acabado

Fusta / Madera

Pi autoclau verd
Pino autoclave verde

Peces associades / Piezas asociadas

Ref. PBC-90

Montnegre
Ref. VM00DB034

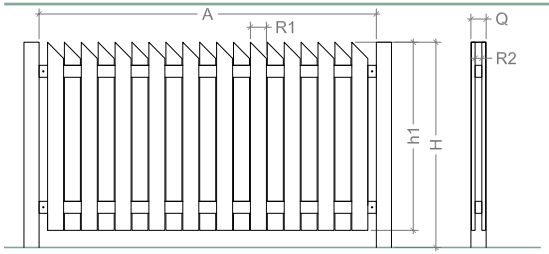

A	H	h1	Q	R1	R2
2000	1200	1100	70x70	95x22	70x40

Acabat / Acabado

Fusta / Madera

Pi autoclau verd+ferro
Pino autoclave verde+hierro
Opcional:
Pi autoclau verd+inox
Opcional:
Pino autoclave verde+inox

Peces associades / Piezas asociadas

Ref. PBC-90

Timanfaya
Ref. VM00DB068

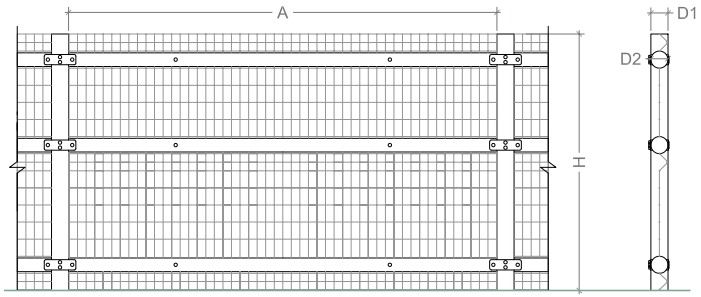

A	H	D1	D2
2500	1500	Ø100	Ø80

Acabat / Acabado

Fusta / Madera

Pi autoclau verd+ reixa plastificada
Pino autoclave verde+ reja plastificada

Peces associades / Piezas asociadas

Ref. LLPMA-2L

Ref. LLPMA-1L

Ref. PBR-100

Tordera 1501

Ref. VM00DB043

Model d'utilitat patentat - Núm. expedient: 201231228
Modelo de utilidad patentado - Nº expediente: 201231228

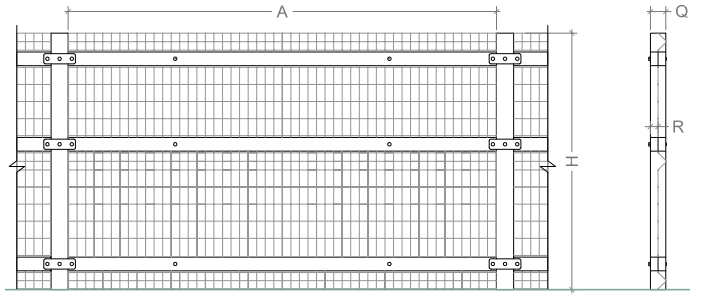

A	H	Q	R
2500	1500	90x90	40x70

Acabat / Acabado

Fusta / Madera

Pi autoclau verd+ reixa plastificada
Pino autoclave verde+ reja plastificada

Peces associades / Piezas asociadas

Ref. LLPMA-MIT-PL

Ref. PBC-90

Tordera 1505

Ref. VM00DB045

Model d'utilitat patentat - Núm. expedient: 201231228
Modelo de utilidad patentado - Nº expediente: 201231228

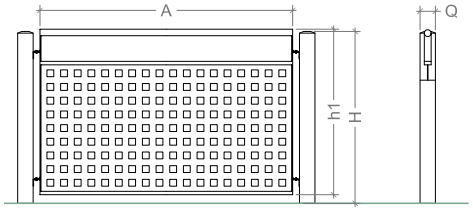

A	H	h1	Q	
1490	1000	900	90x90	(fusta)
1490	1000	900	60x40	(inox/ferro)

Tipus de pilars intercanviables

Tipos de pilares intercambiables

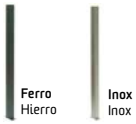

Ferro
Hierro

Inox
Inox

Acabat / Acabado

Material / Material
Ferro
Hierro
Opcional: Inox
Opcional: Inox

Fluvià
Ref. VHPI002

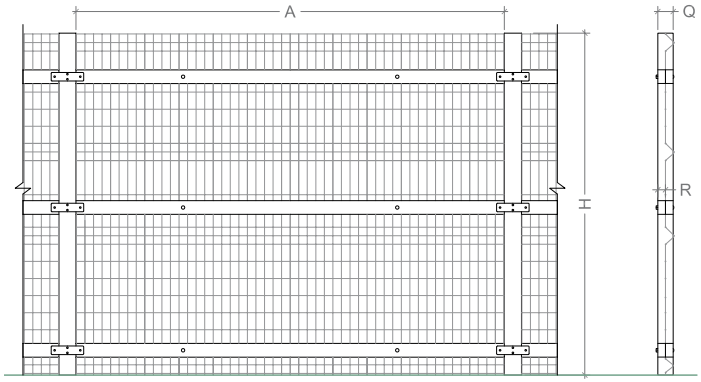

A	H	Q	R
2500	2000	90x90	40x70

Acabat / Acabado

Fusta / Madera

Pi autoclau verd+ reixa plastificada
Pino autoclave verde+ reja plastificada

Tordera 2005
Ref. VM00DB048

Peces associades / Piezas asociadas

Ref. LLPMA-MIT-PL

Ref. PBC-90

Model d'utilitat patentat - Núm. expedient: 201231228
Modelo de utilidad patentado - Nº expediente: 201231228

Municipi: Roda de Ter
Client: Arenes i Graves Castellot

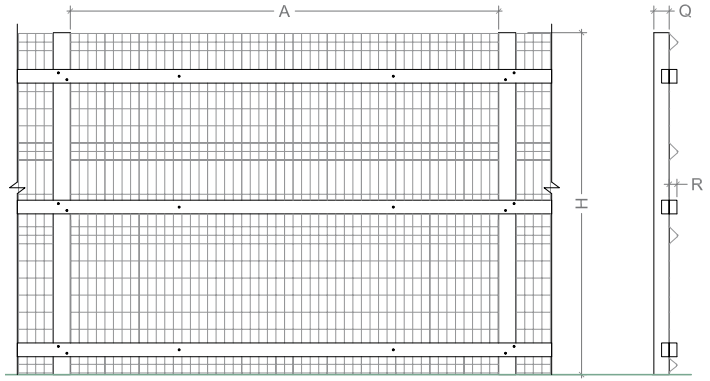

A	H	Q	R
2500	2000	90x90	40x70

Acabat / Acabado

Fusta / Madera

Pi autoclau verd+ reixa plastificada
Pino autoclave verde+ reja plastificada

Peces associades / Piezas asociadas

Ref. PBC-90

Tordera 2004

Ref. VM00DB047

Model d'utilitat patentat - Núm. expedient: 201231228
Modelo de utilidad patentado - Nº expediente: 201231228

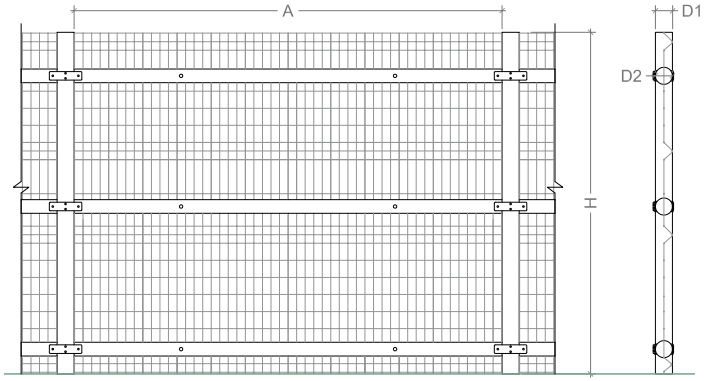

A	H	D1	D2
2500	2000	Ø100	Ø80

Acabat / Acabado

Fusta / Madera

Pi autoclau verd+ reixa plastificada
Pino autoclave verde+ reja plastificada

Peces associades / Piezas asociadas

Ref. LLPMA-2L

Ref. LLPMA-1L

Ref. PBR-100

Tordera 2001

Ref. VM00DB046

Model d'utilitat patentat - Núm. expedient: 201231228
Modelo de utilidad patentado - Nº expediente: 201231228

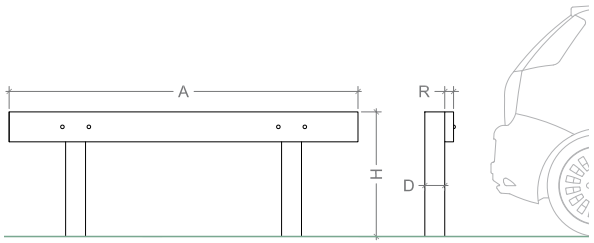

Acabat / Acabado

Fusta / Madera

Pi autoclau verd
Pino autoclave verde

A	H	D	R
2000	750	Ø100	45x195

Peces associades / Piezas asociadas

Ref. LLPMA-PL-2

Ref. PBR-100

Bisberri
Ref. VM00DB033

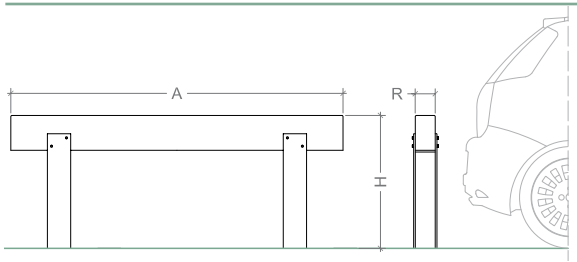

Acabat / Acabado

Fusta / Madera

Pi autoclau verd
Pino autoclave verde

A	H	R
2000	800	120x220

Roine
Ref. VM00DB032

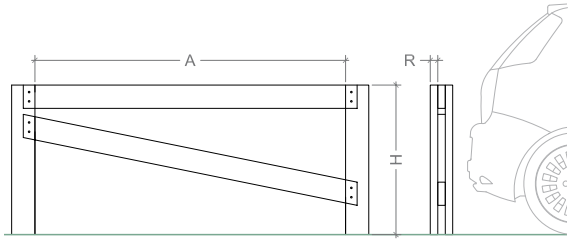

Acabat / Acabado

Fusta / Madera

Pi autoclau verd
Pino autoclave verde

A	H	R
1870	900	45x140

Poblet
Ref. VM00DB041

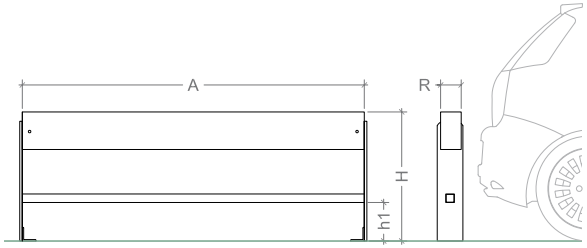

A	H	h1	R
2500	775	225	120x220

Acabat / Acabado

Fusta / Madera

Pi autoclau verd+ferro
Pino autoclave verde+hierro

Cazorla
Ref. VM00DB054

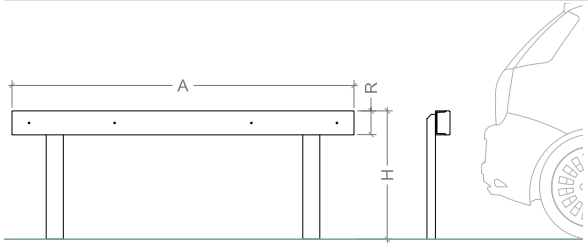

A	H	R
2000	750	140x85

Acabat / Acabado

Fusta / Madera

Pi autoclau verd+ferro
Pino autoclave verde+hierro

Font Roja
Ref. VM00DB060

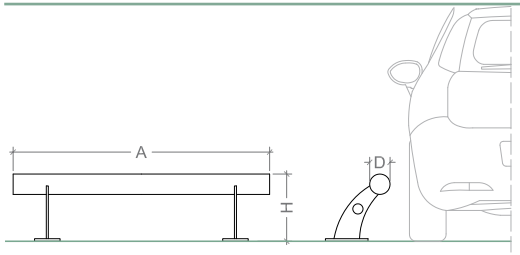

A	H	D
1500	370	Ø120

Acabat / Acabado

Material / Material
Ferro
Hierro

Sella
Ref. VHPF0019

Municipi: Barcelona
Client: Urbaser

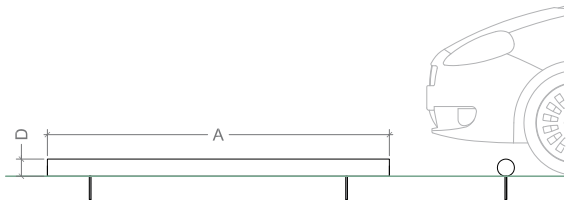

A	D
2000	100

Acabat / Acabado

Material / Material
Ferro
Hierro

Cabreños
Ref. VHPF016

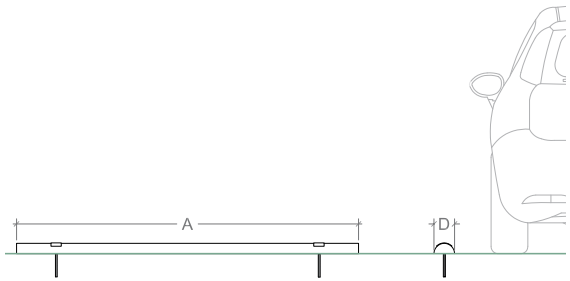

A	D
1500	100
2000	100
2500	100

Acabat / Acabado

Fusta / Madera

Pi autoclau verd+ferro
Pino autoclave verde+hierro

Doñana
Ref. VMOODB057

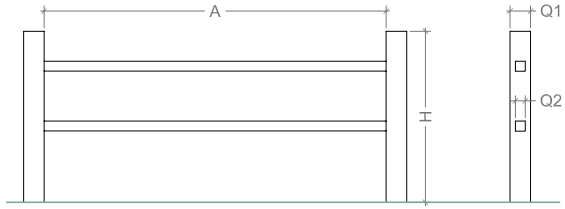

A	H	Q1	Q2
2000	1000	120x120	58x58

Acabat / Acabado

Fusta / Madera

Pi autoclau verd
Pino autoclave verde

Peces associades / Piezas asociadas

Ref. PBC-120

Albera
Ref. VMOODB025

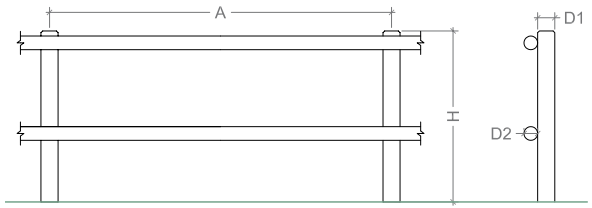

Ref.	A	H	D1	D2
VM20DB010	2000	1000	Ø100	Ø80
VM25DB010	2500	1000	Ø100	Ø80
VM30DB010	3000	1000	Ø100	Ø80

Peces associades / Piezas asociadas

Ref. LLPMA-2

Ref. LLPMA-1

Ref. PBR-100

Acabat / Acabado

Fusta / Madera

Pi autoclau verd
Pino autoclave verde

Opcional:
Fusta de castanyer
Opcional:
Madera de castaño

Guilleries
Ref. VM00DB010

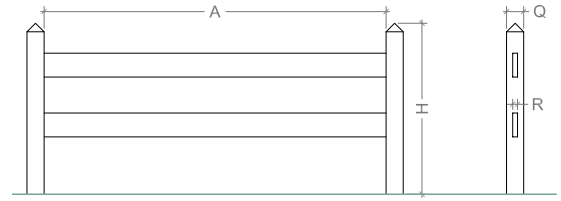

A	H	Q	R
2000	1000	90x90	28x140

Peces associades / Piezas asociadas

Ref. PBC-90

Acabat / Acabado

Fusta / Madera

Pi autoclau verd
Pino autoclave verde

Teide
Ref. VM00DB038

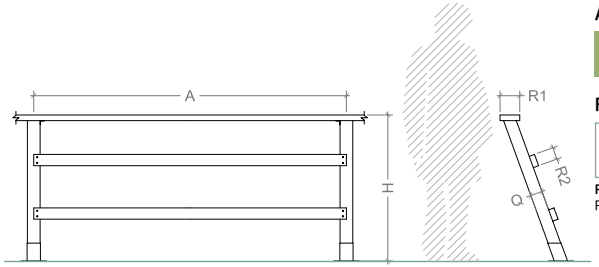

A	H	R1	R2	Q
1500	1000	140x28	40x70	90x90

Peces associades / Piezas asociadas

Ref. PBC-I-90

Acabat / Acabado

Fusta / Madera

Pi autoclau verd
Pino autoclave verde

Collserola
Ref. VM00DB020

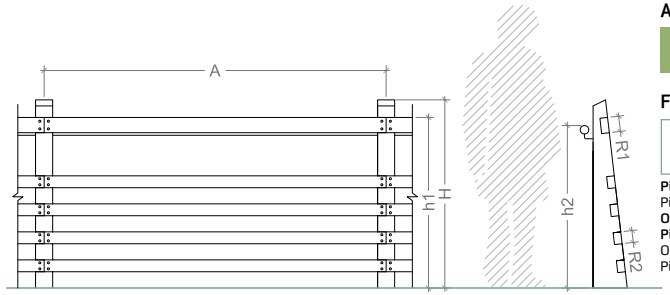

A	H	h1	h2	R1	R2
2000	1100	990	950	90X45	70X45

Acabat / Acabado

Fusta / Madera

Pi autoclau verd+ferro
Pino autoclave verde+hierro
Opcional:
Pi autoclau verd+inox
Opcional:
Pino autoclave verde+inox

Calderona

Ref. VM00DB053

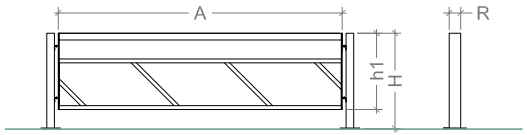

A	H	h1	R
1940	500	400	60x40

Acabat / Acabado

Material / Material
Ferro
Hierro
Opcional: Inox
Opcional: Inox

Besòs JA

Ref. VHPF015

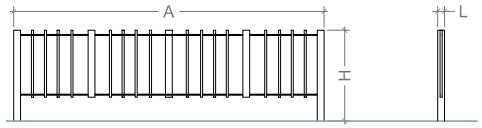

A	H	L
1810	500	40x40

Acabat / Acabado

Material / Material
Ferro
Hierro
Opcional: Inox
Opcional: Inox

Cinca

Ref. VHPF014

Municipi: Igualada
Client: Odena 51

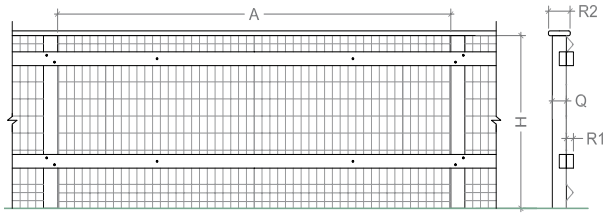

A	H	Q	R1	R2
2500	1000	90x90	40x70	140x28

Peces associades / Piezas asociadas

Ref. PBC-90

Acabat / Acabado

Fusta / Madera

Pi autoclau verd+ reixa plastificada
Pino autoclave verde+ reja plastificada

Tordera 1007

Ref. VM00DB019

Model d'utilitat patentat - Núm. expedient: 201231228
Modelo de utilidad patentado - Nº expediente: 201231228

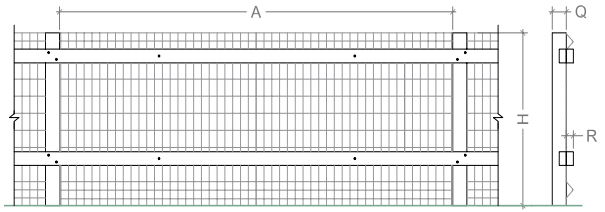

A	H	Q	R
2500	1000	90x90	40x70

Peces associades / Piezas asociadas

Ref. PBC-90

Acabat / Acabado

Fusta / Madera

Pi autoclau verd+ reixa plastificada
Pino autoclave verde+ reja plastificada

Tordera 1004

Ref. VM00DB013

Model d'utilitat patentat - Núm. expedient: 201231228
Modelo de utilidad patentado - Nº expediente: 201231228

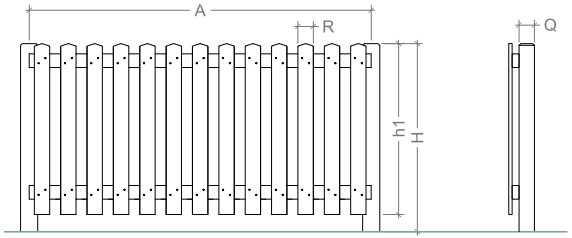

A	H	h1	Q	R
2000	1300	1200	90x90	95x22

Peces associades / Piezas asociadas

Ref. PBC-90

Acabat / Acabado

Fusta / Madera

Pi autoclau verd
Pino autoclave verde

Baix llobregat 1200P1

Ref. VM00DB021

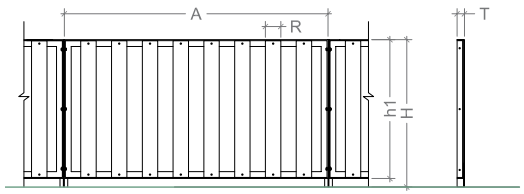

A	H	h1	T	R
1530	862	812	45x45	90X35

Acabat / Acabado

Material / Material

Pi autoclau verd+ferro
Pino autoclave verde+hierro
Opcional:
Pi autoclau verd+inox
Opcional:
Pino autoclave verde+inox

Famara

Ref. VM00DB058

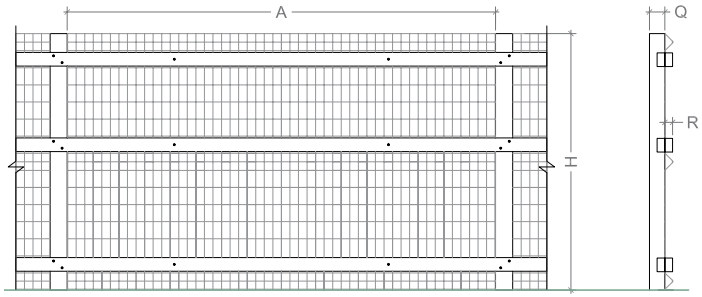

A	H	Q	R
2500	1500	90x90	40x70

Acabat / Acabado

Fusta / Madera

Pi autoclau verd+ reixa plastificada
Pino autoclave verde+ reja plastificada

Tordera 1504

Ref. VM00DB044

Peces associades / Piezas asociadas

Ref. PBC-90

Model d'utilitat patentat - Núm. expedient: 201231228
Modelo de utilidad patentado - Nº expediente: 201231228

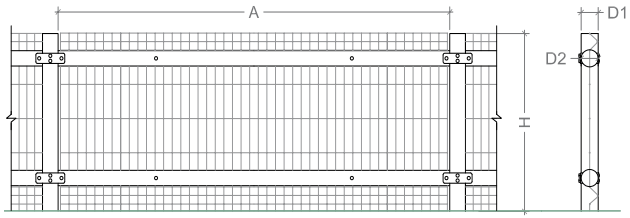

A	H	D1	D2
2500	1200	Ø100	Ø80

Peces associades / Piezas asociadas

Ref. LLPMA-1L

Ref. LLPMA-2L

Ref. PBR-100

Acabat / Acabado

Fusta / Madera

Pi autoclau verd+ reixa plastificada
Pino autoclave verde+ reja plastificada

Opcional: Fusta de castanyer +reixa plastificada
Opcional: Madera de castaño +rejaplastificada

Tordera 1201

Ref. VM00DB022

Model d'utilitat patentat - Núm. expedient: 201231228
Modelo de utilidad patentado - Nº expediente: 201231228

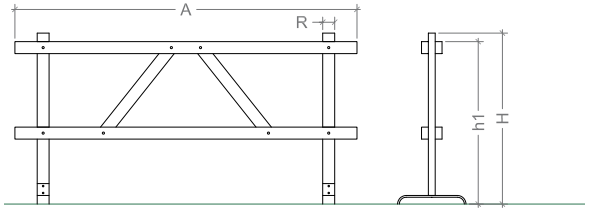

A	H	h1	R
2000	1000	950	40x70

Acabat / Acabado

Fusta / Madera

Pi autoclau verd
Pino autoclave verde

Aralar

Ref. VM00DB036

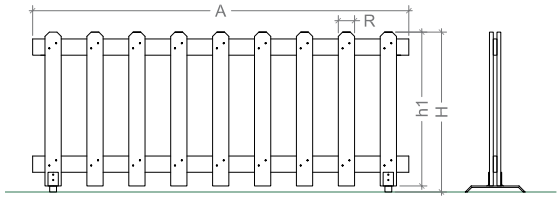

A	H	h1	R
2200	935	900	95x22

Acabat / Acabado

Fusta / Madera

Pi autoclau verd
Pino autoclave verde

Xerasot

Ref. VM00DB070

Municipi: Campins
Client: Certis Obres i Serveis

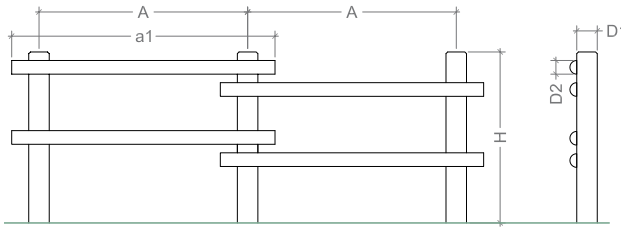

Acabat / Acabado

Fusta / Madera

Pi autoclau verd
Pino autoclave verde

A	a1	H	D1	D2
1200	2000	1000	Ø100	Ø100

Peces associades / Piezas asociadas

Ref. PBR-100

S'Albufera

Ref. VM00DB037

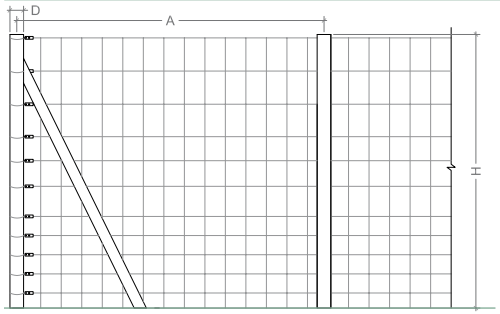

Fusta / Madera

Pi autoclau verd
+filferro galvanitzat
Pino autoclave verde
+alambre galvanizado

Opcional:
Fusta de castanyer
+filferro galvanitzat
Opcional:
Madera de castaño
+alambre galvanizado

Ref.	A	H	D
VM20DB055	5000	2000	100
VM15DB055	5000	1500	100
VM10DB055	5000	1000	100

Cinegètica

Ref. VM00DB055

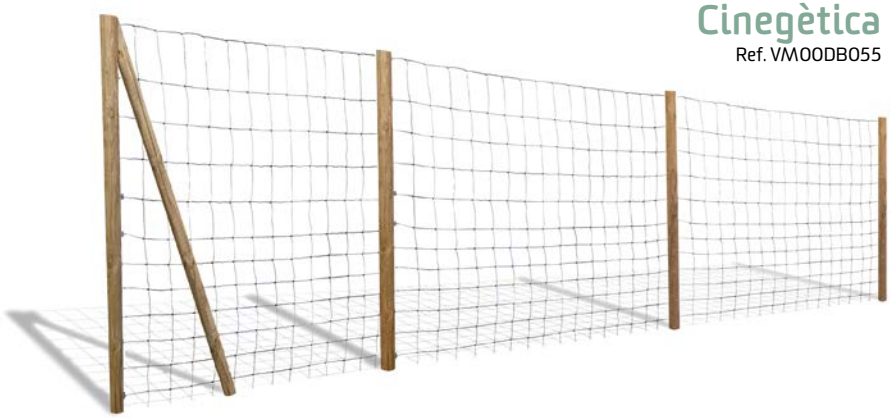

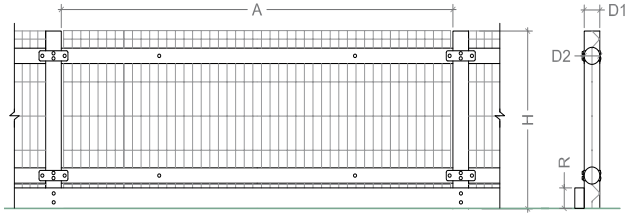

Acabat / Acabado

Fusta / Madera

Pi autoclau verd
+reixa plastificada
Pino autoclave verde
+reja plastificada

Opcional:
Fusta de castanyer
+reixa plastificada
Opcional:
Madera de castaño
+reja plastificada

A	H	D1	D2	R
2500	1000	Ø100	Ø80	120x60

Peces associades / Piezas asociadas

Ref. LLPMA-2L

Ref. LLPMA-1L

Ref. PBR-100

Tordera 1001RS

Ref. VM00DB069

Model d'utilitat patentat - Núm. expedient: 201231228
Modelo de utilidad patentado - Nº expediente: 201231228

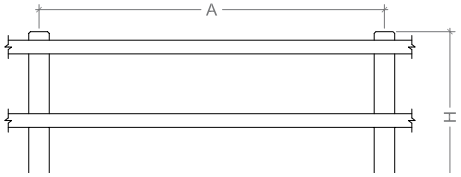

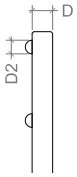

Ref.	A	H	D1	D2
VM20DB039	2000	1000	Ø100	Ø100
VM25DB039	2500	1000	Ø100	Ø100

Acabat / Acabado

Fusta / Madera

Pi autoclau verd+ferro
Pino autoclave verde+hierro

Peces associades / Piezas asociadas

Ref. LLPMA-PL-2

Ref. LLPMA-PL-1

Ref. PBR-100

Islote de lobos

Ref. VM00DB039

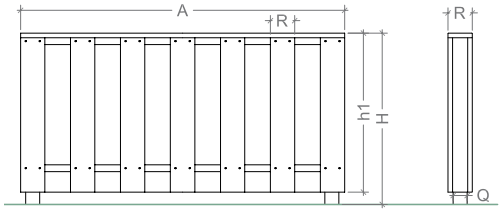

A	H	h1	Q	R
1880	1000	920	90x90	140x28

Acabat / Acabado

Fusta / Madera

Pi autoclau verd+ferro
Pino autoclave verde+hierro

Peces associades / Piezas asociadas

Ref. PBC-90

Puigsacalm

Ref. VM00DB040

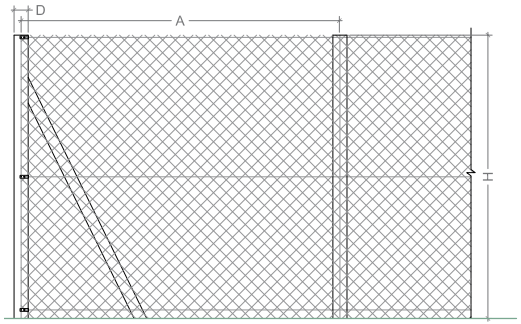

Ref.	A	H	D
VM20DB067	3000	2000	100
VM15DB067	3000	1500	100
VM10DB067	3000	1000	100

Fusta / Madera

Pi autoclau verd
+reixa plastificada
Pino autoclave verde
+reja plastificada

Opcional:
Fusta de castanyer
+reixa plastificada
Opcional:
Madera de castaño
+reja plastificada

Simple torsió

Ref. VM00DB067

disseny barraca

Mobiliari
Mobiliario

Jardineres
Jardineras

Sau
pg. 59

Oliana
pg. 59

Rialp
pg. 60

Susqueda
pg. 60

Papereres
Papeleras

Gurri
pg. 61

Tenes
pg. 62

Orlina
pg. 62

Riudecanyes
pg. 64

Garona
pg. 64

Calera
pg. 65

Daroca
pg. 66

Sant Ponç
pg. 66

Baells
pg. 67

Meder
pg. 67

Calonge
pg. 68

Cala dels Capellans
pg. 69

Aparcabicis
Aparcabicis

Pedraforca 3u
pg. 70

Pedraforca 5u
pg. 70

Molina
pg. 71

Banyoles
pg. 71

Tumeneia
pg. 72

Bancs
Bancos

Noufonts
pg. 73

Antivandàlic
pg. 73

Bianya
pg. 75

Núria
pg. 75

Cadira Núria
pg. 76

Banqueta Núria
pg. 76

Madriu
pg. 77

Cadira madriu
pg. 77

Pilones
Pilonas

Malniu
pg. 78

Tristaina
pg. 78

Boí
pg. 79

Tavascan
pg. 80

Espot
pg. 80

Terradets
pg. 82

Pasteral
pg. 82

Siurana
pg. 83

Estany Gento
pg. 84

Passera
Pasarela

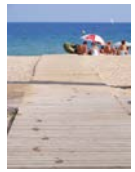

Passera
pg. 84

Taules de pícnic
Mesas de pícnic

Puigmal
pg. 86

Comapedrosa
pg. 86

Balandrau
pg. 87

Aneto
pg. 87

Sau
Ref. J-SAU

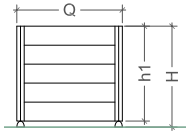

Q	H	h1
990x990	820	740

Oliana
Ref. J-OLIANA

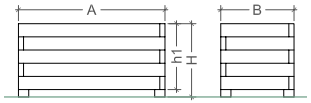

A	B	H	h1
1800	600	450	405
600	600	450	405
1000	500	450	405
1000	1000	1000	955
1000	1000	650	605
500	500	630	585

Rialp

Ref. J-RIALP

Fabricada amb fusta tropical
Fabricada con madera tropical

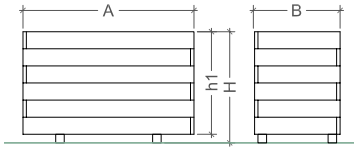

A	B	H	h1
1000	500	650	600

Susqueda

Ref. J-SUSQUEDA

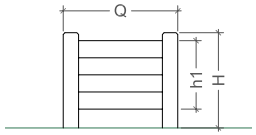

Q	H	h1
770X770	515	400

Gurri

Ref. P-GURRI/3A

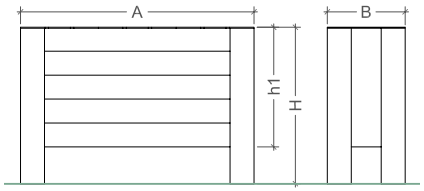

A	B	H	h1
1365	435	915	690

Capacitat: 110 Lx3
Capacidad: 110 Lx3

Canigó 8 | 08560 Manlleu (BCN) | T 93 851 17 31 | F 93 851 02 97 | info@dissenybarraca.com | www.dissenybarraca.com

Tenes
Ref. P-TENES

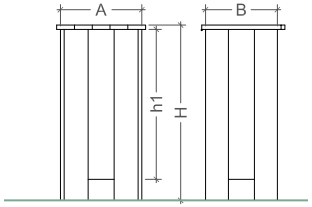

A	B	H	h1
476	420	870	680

Capacitat: 110 L
Capacidad: 110 L

Orlina
Ref. P-ORLINA

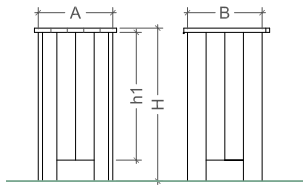

A	B	H	h1
436	436	895	620

Capacitat: 65 L
Capacidad: 65 L

Canigó 8 | 08560 Manlleu (BCN) | T 93 851 17 31 | F 93 851 02 97 | info@dissenybarraca.com | www.dissenybarraca.com

Municipi: Vilafranca del Penedès
Client: Bodegues Torres

Riudecanyes

Ref. P-RIUDEC

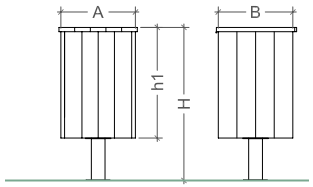

A	B	H	h1
440	440	870	622

Capacitat: 65 L
Capacidad: 65 L

Garona

Ref. P-GARONA

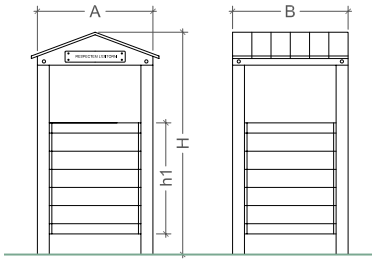

A	B	H	h1
540	690	1300	691

Capacitat: 60 L
Capacidad: 60 L

Canigó 8 | 08560 Manlleu (BCN) | T 93 851 17 31 | F 93 851 02 97 | info@dissenybarraca.com | www.dissenybarraca.com

Calera

Ref. P-CALERA

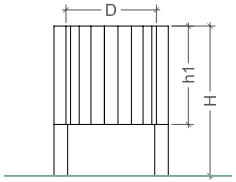

D	H	h1
Ø455	875	575

Capacitat: 90 L
Capacidad: 90 L

Daroca
Ref. P-DAROCA

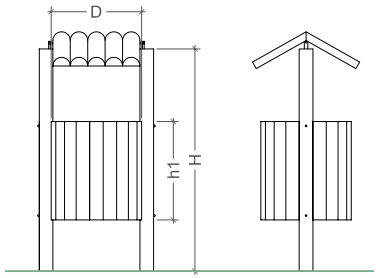

D	H	h1
ø455	1300	575

Capacitat: 90 L
Capacidad: 90 L

Sant Ponç
Ref. P-STPONÇ

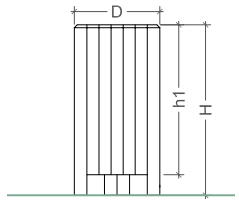

D	H	h1
Ø500	950	800

Capacitat: 110 L
Capacidad: 110 L

Canigó 8 | 08560 Manlleu (BCN) | T 93 851 17 31 | F 93 851 02 97 | info@dissenybarraca.com | www.dissenybarraca.com

Baells
Ref. P-BAELLS

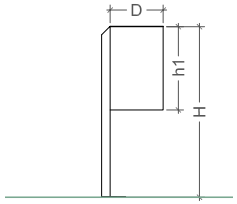

D	H	h1
Ø310	1016	510

Capacitat: 40 L
Capacidad: 40 L

Meder
Ref. P-MEDER

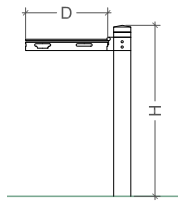

D	H
485	1000

Capacitat: variable
Capacidad: variable

Calonge

Ref. P-CALONGE (Model registrat)

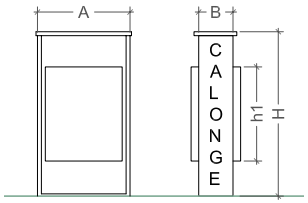

A	B	H	h1
550	200	956	550

Capacitat: 70 L
Capacidad: 70 L

Canigó 8 | 08560 Manlleu (BCN) | T 93 851 17 31 | F 93 851 02 97 | info@dissenybarraca.com | www.dissenybarraca.com

Cala dels Capellans

Ref. P-CALACAPELL

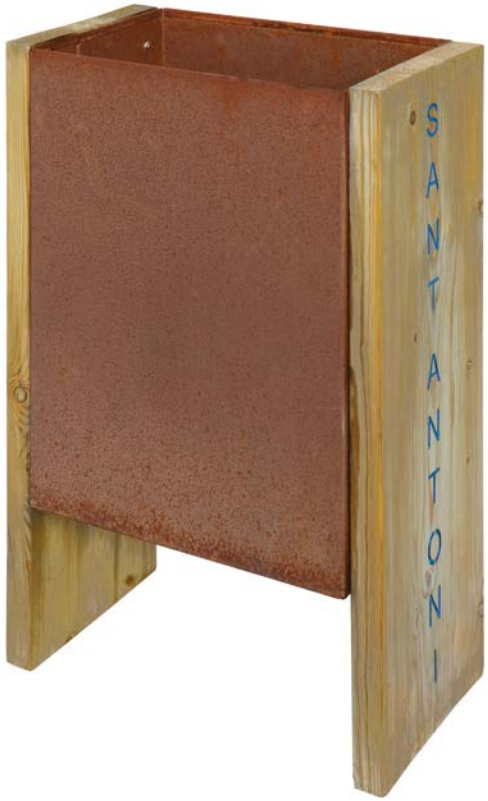

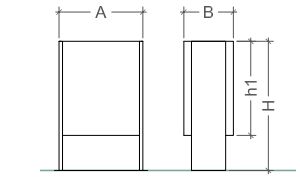

A	B	H	h1
490	290	755	550

Capacitat: 70 L
Capacidad: 70 L

Pedraforca 3 u

Ref. AB-PEDRA-3

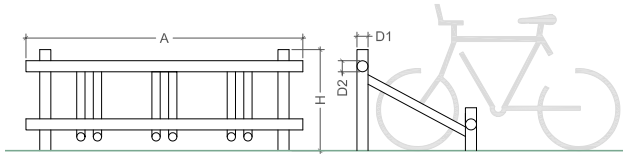

H	A	D1	D2
730	2000	Ø80	Ø80

Pedraforca 5 u

Ref. AB-PEDRA-5

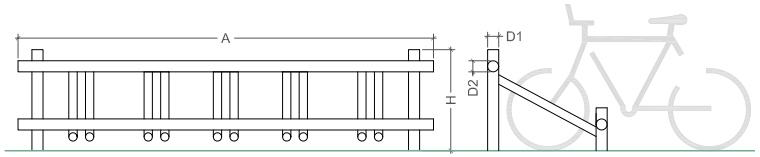

H	A	D1	D2
730	3000	Ø80	Ø80

Molina
Ref. AB-MOLINA

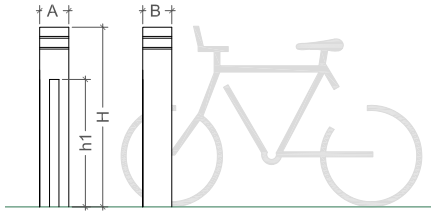

H	h1	A	B
1050	745	170	170

Banyoles
Ref. AB-BANYOLES

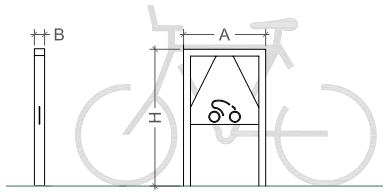

H	A	B
800	480	60

Tumeneia

Ref. AB-TUMENEIA

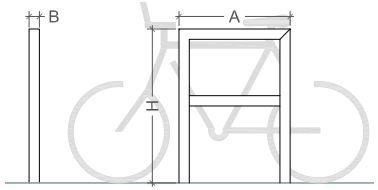

H	A	B
900	650	70

Canigó 8 | 08560 Manlleu (BCN) | T 93 851 17 31 | F 93 851 02 97 | info@dissenybarraca.com | www.dissenybarraca.com

Noufonts

Ref. BC-NOUFONTS

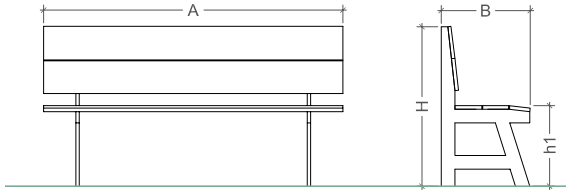

A	B	H	h1
1750	660	950	470

Antivandàlic

Ref. BC-ANTIVANDLC

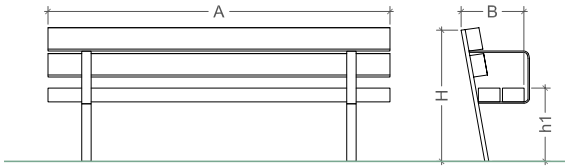

A	B	H	h1
2000	400	800	450

Municipi: Manlleu
Client: Can Faluga

Bianya

Ref. BC-BIANYA

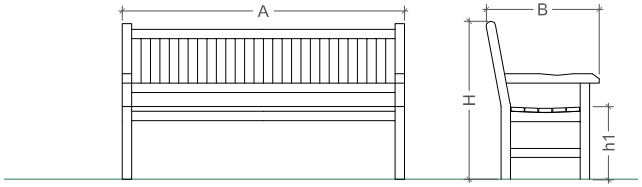

A	B	H	h1
1650	660	910	425

Núria

Ref. BC-NURIA

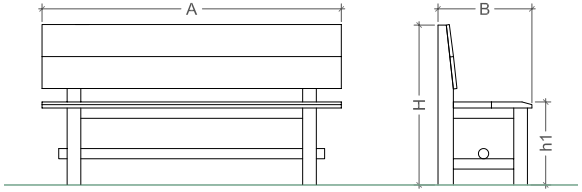

A	B	H	h1
1950	510	850	455

Cadira Núria
Silla Núria

Ref. BC-NURIAS

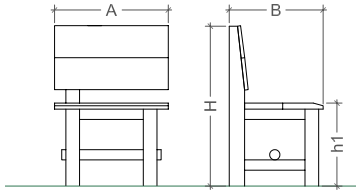

A	B	H	h1
650	510	850	455

Banqueta Núria

Ref. BC-NURIAB

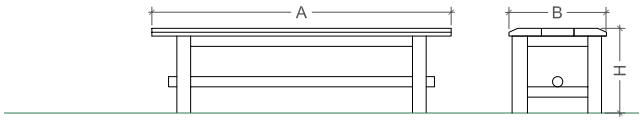

A	B	H
1950	510	470

Canigó 8 | 08560 Manlleu (BCN) | T 93 851 17 31 | F 93 851 02 97 | info@dissenybarraca.com | www.dissenybarraca.com

Madriu

Ref. BC-MADRIU

Producte fabricat amb acer corten
Producto fabricado con acero corten

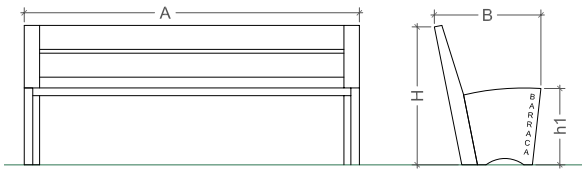

A	B	H	h1
1960	620	840	450

Cadira Madriu
Silla Madriu

Ref. BC-MADRIUS

Producte fabricat amb acer corten
Producto fabricado con acero corten

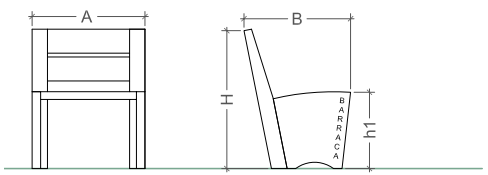

A	B	H	h1
660	620	840	450

Malniu

Ref. PIL-MALNIU

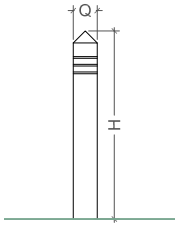

H	Q
1100	140x140

Tristaina

Ref. PIL-TRISTAINA

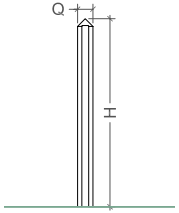

H	Q
1100	90x90

Boi

Ref. PIL-BOI

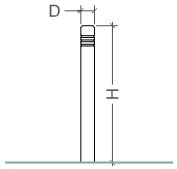

H	D
900	Ø140

Tavascan
Ref. PIL-TAVASCAN

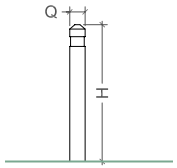

H	Q
900	90x90

Espot
Ref. PIL-ESPOT

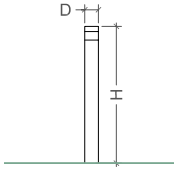

H	D
1000	ø80

Municipi: Vilafranca del Penedès
Client: Bodegues Torres

Terradets

Ref. PIL-TERRADETS

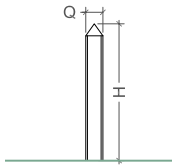

H	Q
850	140x140

Pasteral

Ref. PIL-PASTERAL

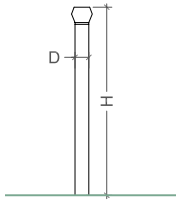

H	D
1000	Ø81

Siurana

Ref. PIL-SIURANA

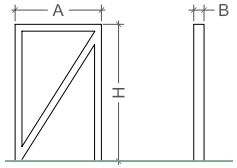

H	A	B
800	500	60

Estany Gento

Ref. PIL-SIURANA

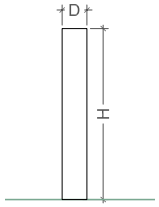

D	H
Ø145	1000

Passera platja
Pasarela playa

Ref. PASSERA/EST

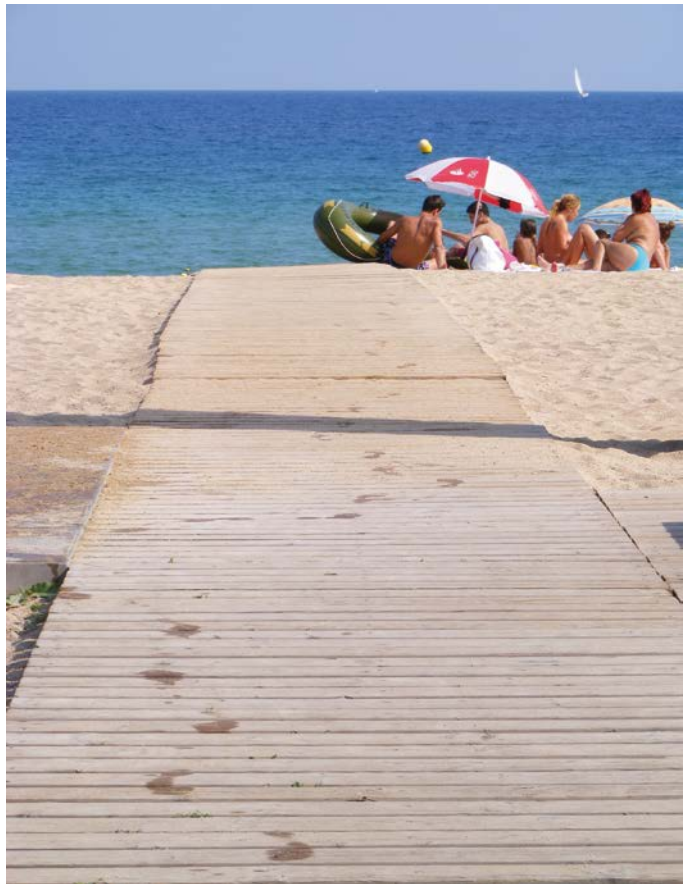

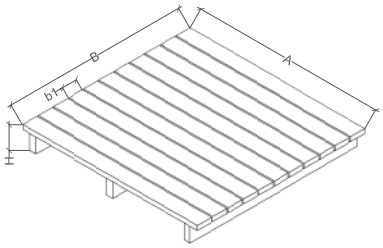

A	B	b1	H
1200	1550	95	100

Municipi: Tordera
Client: Ajuntament de Tordera

Puigmal

Ref. MP-PUIGMAL

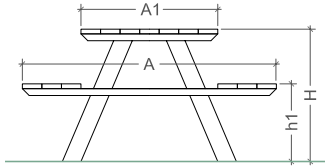

A	A1	H	h1
1680	800	820	450
Longitud: 1950			

Comapedrosa

Ref. MP-COMAPDRSA

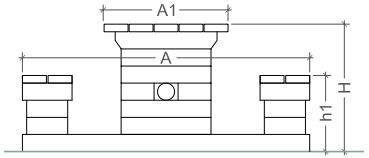

A	A1	H	h1
1680	730	745	445
Longitud: 1940			

Balandrau

Ref. MP-BALANDRAU

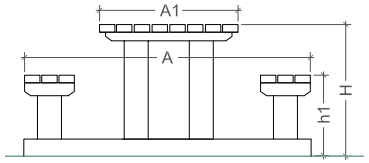

A	A1	H	h1
1600	795	770	470
Longitud: 2000			

Aneto

Ref. MP-ANETO

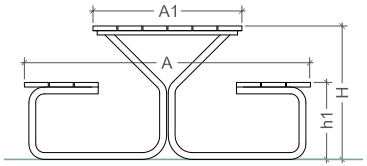

A	A1	H	h1
1670	870	780	450
Longitud: 1940			

Municipi: Castelldefels
Client: Càmping Estrella de Mar

disseny barraca

Ancoratges
Anclajes

Doble ala
pg. 92

Una ala
pg. 92

Doble ala plana
pg. 92

Una ala plana
pg. 93

Doble ala lineal
pg. 93

Una ala lineal
pg. 93

Doble ala inclinable
pg. 94

Una ala inclinable
pg. 94

Doble ala inclinable 90°
pg. 94

Doble ala gran
pg. 95

Doble ala inclinable gran
pg. 95

Escaire
pg. 95

Escaire una ala plana
pg. 96

Escaire exterior
pg. 96

Mitjacanya
pg. 96

Model rectangular
pg. 97

Suport carretera doble
pg. 97

Suport carretera simple
pg. 97

Baldó porta
pg. 98

Frontissa
pg. 98

Suports, suports especials i suports d'importació
Soportes, soportes especiales y soportes de importación

Suport rodó
pg. 99

Suport quadrat
pg. 99

Suport rodó sobre platina quadrada
pg. 100

Suport inclinat
pg. 100

Forma T
pg. 100

Forma U
pg. 100

Pica quadrada
pg. 100

Pica rodona
pg. 100

Tap decoratiu quadrat
pg. 100

Tap decoratiu rodó
pg. 100

Suport ales exterior
pg. 100

Suport ales interior
pg. 100

C-35005
pg. 101

C-35008
pg. 101

C-35009
pg. 101

C-35010
pg. 101

C-35011
pg. 101

C-35018
pg. 101

C-35020
pg. 101

C-35009XG
pg. 101

C-350028XG
pg. 101

C-350014
pg. 101

C-350021
pg. 101

G050922
pg. 101

Cargol vis
pg. 102

DIN 571
pg. 102

DIN 603
pg. 102

DIN 933
pg. 102

Tac d'expansió
pg. 102

Tac de plàstic
pg. 102

Doble ala

Ref. LLPMA-2

El model doble ala està dissenyat pel muntatge de tanques en terrenys plans. Es tracta d'una peça intermitja que possibilita la realització d'estructures simples, dobles i triples.
Material: peça de xapa de ferro o inoxidable amb el corresponent tractament.
Fixació: Cargols DIN 603, DIN 571
Tractaments d'acabat: galvanitzat en calent, biocromatitzat, pintura poliéster.

El modelo doble ala está diseñado para el montaje de vallas en terrenos planos. Se trata de una pieza intermedia que ayuda la realización de estructuras simples, dobles y triples.
Material: pieza de chapa de hierro o inoxidable con el correspondiente tratamiento.
Fijación: Tornillos DIN 603, DIN 571
Tratamientos de acabado: galvanizado en caliente, bicromatizado, pintura poliéster.

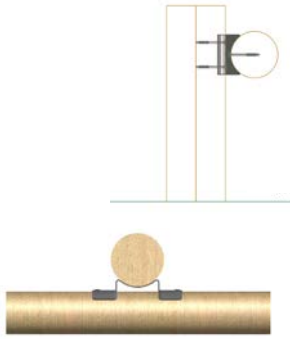

Ø8	Ø10	Ø12	Ø14
✔	✔	✔	

Una ala

Ref. LLPMA-1

La concepció del model és idoni per començar i acabar els tancats en terrenys plans.
Material: peça de xapa de ferro o inoxidable amb el corresponent tractament.
Fixació: Cargols DIN 603, DIN 571
Tractaments d'acabat: galvanitzat en calent, biocromatitzat, pintura poliéster.

La concepción del modelo és idoneo para empezar y terminar los vallados en terrenos planos.
Material: pieza de chapa de hierro o inoxidable con el correspondiente tratamiento.
Fijación: Tornillos DIN 603, DIN 571
Tratamientos de acabado: galvanizado en caliente, bicromatizado, pintura poliéster.

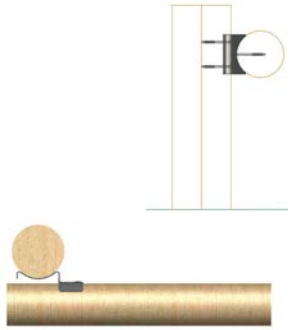

Ø8	Ø10	Ø12	Ø14
✔	✔	✔	

Doble ala plana

Ref. LLPMA-PL-2

És una peça intermitja que s'utilitza també per al muntatge sobre terreny pla. El disseny permet que el pal vertical sigui rodó i el travesser pla.
Material: peça de xapa de ferro o inoxidable amb el corresponent tractament.
Fixació: Cargols DIN 603, DIN 571
Tractaments d'acabat: galvanitzat en calent, biocromatitzat, pintura poliéster.

Es una pieza intermedia que se utiliza también para el montaje sobre terreno plano. El diseño permite que el palo vertical sea torneado y el horizontal plano.
Material: pieza de chapa de hierro o inoxidable con el correspondiente tratamiento.
Fijación: Tornillos DIN 603, DIN 571
Tratamientos de acabado: galvanizado en caliente, bicromatizado, pintura poliéster.

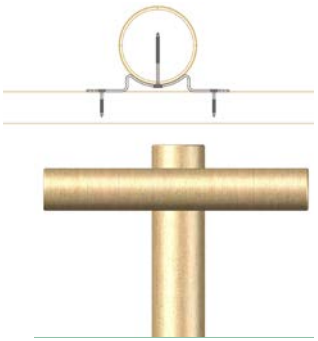

Ø8	Ø10	Ø12	Ø14
✔	✔	✔	

Una ala plana

Ref. LLPMA-PL-1

Aquesta peça realitza la mateixa funció que la una ala tot i que el seu disseny permet, a més a més, que el pal vertical sigui rodó i el travesser pla.
Material: peça de xapa de ferro o inoxidable amb el corresponent tractament.
Fixació: Cargols DIN 603, DIN 571
Tractaments d'acabat: galvanitzat en calent, biocromatitzat, pintura poliéster.

Esta pieza realiza la misma función que la una ala aunque su diseño permite, además, que el poste vertical sea torneado y el horizontal plano.
Material: pieza de chapa de hierro o inoxidable con el correspondiente tratamiento.
Fijación: Tornillos DIN 603, DIN 571
Tratamientos de acabado: galvanizado en caliente, bicromatizado, pintura poliéster.

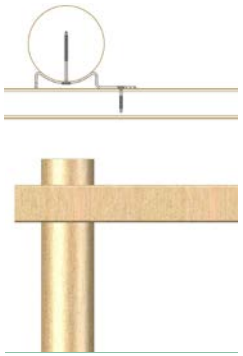

Ø8	Ø10	Ø12	Ø14
✔	✔	✔	

Doble ala lineal

Ref. LLPMA-2L

Aquest innovador model consisteix en una peça que manté perfectament alineats el pal vertical i l'horitzontal. La seva posició intermitja ofereix la possibilitat de realitzar tancats simples, dobles o triples.
Material: peça de xapa de ferro o inoxidable amb el corresponent tractament.
Fixació: Cargols DIN 603
Tractaments d'acabat: galvanitzat en calent, biocromatitzat, pintura poliéster.

Este innovador modelo consiste en una pieza que mantiene perfectamente alineado el poste vertical con el horizontal. Su posición intermedia ofrece la posibilidad de realizar vallados simples, dobles o triples.
Material: pieza de chapa de hierro o inoxidable con el correspondiente tratamiento.
Fijación: Tornillos DIN 603
Tratamientos de acabado: galvanizado en caliente, bicromatizado, pintura poliéster.

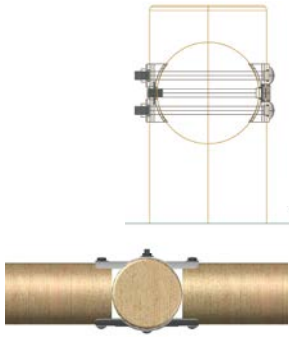

Ø8	Ø10	Ø12	Ø14
✔	✔		

Una ala lineal

Ref. LLPMA-1L

Peça exclusiva i d'enorme utilitat en muntatge lineals. A més de permetre iniciar i acabar els trams possibilita la col·locació de la tanca sobre terreny en desnivell.
Material: peça de xapa de ferro o inoxidable amb el corresponent tractament.
Fixació: Cargols DIN 603
Tractaments d'acabat: galvanitzat en calent, biocromatitzat, pintura poliéster.

Pieza exclusiva y de enorme utilidad en montajes lineales. Además de permitir inicar y terminar los tramos posibilita la colocación del vallado sobre terreno con desnivel.
Material: pieza de chapa de hierro o inoxidable con el correspondiente tratamiento.
Fijación: Tornillos DIN 603
Tratamientos de acabado: galvanizado en caliente, bicromatizado, pintura poliéster.

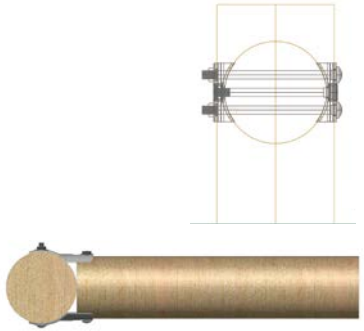

Ø8	Ø10	Ø12	Ø14
✔	✔		

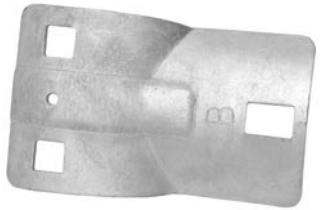

Doble ala inclinable

Ref. LLPMA-10-2

La brida inclinable està concebuda per adaptar una estructura de tancat sobre terreny amb desnivell. En cas que es desitgi utilitzar en terrenys plans, la peça pot anar fixada a més, per sobre del pal.
Material: peça de xapa de ferro o inoxidable amb el corresponent tractament.
Fixació: Cargols DIN 571
Tractaments d'acabat: galvanitzat en calent, biocromatitzat, pintura poliéster.

La brida inclinable está concebida para adaptar una estructura de vallado sobre terreno con desnivel. En el caso que se desee utilizar en terrenos planos, la pieza puede ir fijada además, por encima del poste.
Material: pieza de chapa de hierro o inoxidable con el correspondiente tratamiento.
Fijación: Tornillos DIN 571
Tratamientos de acabado: galvanizado en caliente, bicromatizado, pintura poliéster.

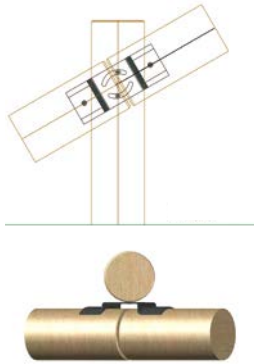

Ø8	Ø10	Ø12	Ø14
✔	✔	✔	

Una ala inclinable

Ref. LLPMA-10-1

La funció d'aquesta peça és la de començar i acabar tancats sobre terrenys amb desnivell.
Material: peça de xapa de ferro o inoxidable amb el corresponent tractament.
Fixació: Cargols DIN 571
Tractaments d'acabat: galvanitzat en calent, biocromatitzat, pintura poliéster.

La función de esta pieza es la de empezar y terminar vallados sobre terrenos con desnivel.
Material: pieza de chapa de hierro o inoxidable con el correspondiente tratamiento.
Fijación: Tornillos DIN 571
Tratamientos de acabado: galvanizado en caliente, bicromatizado, pintura poliéster.

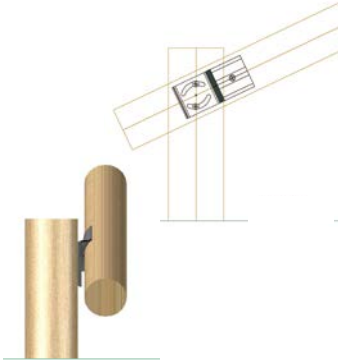

Ø8	Ø10	Ø12	Ø14
✔	✔	✔	

Doble ala inclinable 90°

Ref. LLPMA-10-90

Aquesta peça inclinable s'ha dissenyat amb la mateixa finalitat que la doble ala inclinable, tot i que aquesta permet el muntatge de tancat sobre un desnivell de fins a 90°, és a dir, podem realitzar estructures amb angles rectes perfectes.
Material: peça de xapa de ferro o inoxidable amb el corresponent tractament.
Fixació: Cargols DIN 571
Tractaments d'acabat: galvanitzat en calent, biocromatitzat, pintura poliéster.

Esta pieza inclinable se ha diseñado con la misma finalidad que la doble ala inclinable, aunque ésta permite además el montaje de vallados sobre un terreno con desnivel de hasta 90°, es decir, podemos realizar estructuras con ángulos rectos y perfectos.
Material: pieza de chapa de hierro o inoxidable con el correspondiente tratamiento.
Fijación: Tornillos DIN 571
Tratamientos de acabado: galvanizado en caliente, bicromatizado, pintura poliéster.

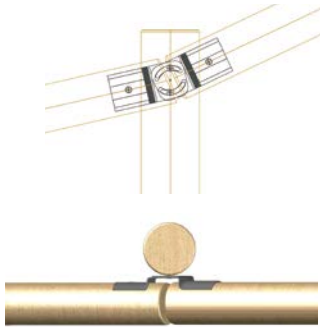

Ø8	Ø10	Ø12	Ø14
✔	✔	✔	

Doble ala gran
Doble ala grande

Ref. LLPMA-2-140

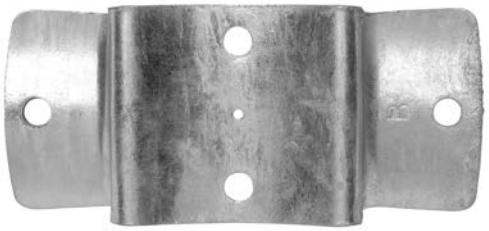

Es tracta d'una peça intermitja exclusivament dissenyada per diàmetres de 14 cm. (pal vertical) i 12 cm. (pal horitzontal).
Material: peça de xapa de ferro o inoxidable amb el corresponent tractament.
Fixació: Cargols DIN 571
Tractaments d'acabat: galvanitzat en calent, biocromatitzat, pintura poliéster.

Se trata de una pieza intermedia exclusivamente diseñada para diámetros de 14 cm. (poste vertical) y 12 cm. (poste horizontal).
Material: pieza de chapa de hierro o inoxidable con el correspondiente tratamiento.
Fijación: Tornillos DIN 571
Tratamientos de acabado: galvanizado en caliente, bicromatizado, pintura poliéster.

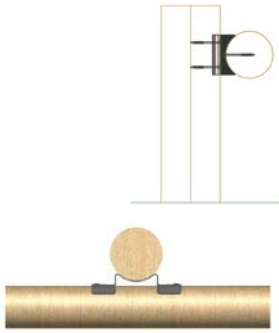

Ø8	Ø10	Ø12	Ø14
		✔	✔

Doble ala inclinable gran
Doble ala inclinable grande

Ref. LLPMA-10-2G

Es tracta d'una peça intermitja exclusivament dissenyada per diàmetres de 14 cm. (pal vertical) i 12 cm. (pal horitzontal) i que permet muntatges de tancats sobre terreny amb desnivell.
Material: peça de xapa de ferro o inoxidable amb el corresponent tractament.
Fixació: Cargols DIN 571
Tractaments d'acabat: galvanitzat en calent, biocromatitzat, pintura poliéster.

Se trata de una pieza intermedia exclusivamente diseñada para diámetros de 14 cm. (poste vertical) y 12 cm. (poste horizontal) y que permite montajes de vallados sobre terreno con desnivel.
Material: pieza de chapa de hierro o inoxidable con el correspondiente tratamiento.
Fijación: Tornillos DIN 571
Tratamientos de acabado: galvanizado en caliente, bicromatizado, pintura poliéster.

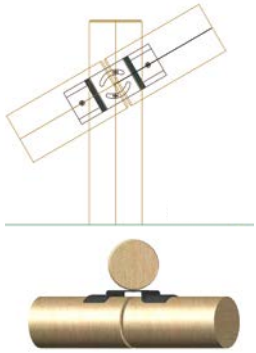

Ø8	Ø10	Ø12	Ø14
		✔	✔

Escaire
Escuadra

Ref. LLPMA-80

La funció bàsica d'aquest model és construir tanques alineades al pal vertical. El seu disseny també està indicat per realitzar girs i portes.
Material: peça de xapa de ferro o inoxidable amb el corresponent tractament.
Fixació: Cargols DIN 571
Tractaments d'acabat: galvanitzat en calent, biocromatitzat, pintura poliéster.

La función básica de este modelo és construir vallas alineadas al poste vertical. Su diseño tambien está indicado para realizar giros y puertas.
Material: pieza de chapa de hierro o inoxidable con el correspondiente tratamiento.
Fijación: Tornillos DIN 571
Tratamientos de acabado: galvanizado en caliente, bicromatizado, pintura poliéster.

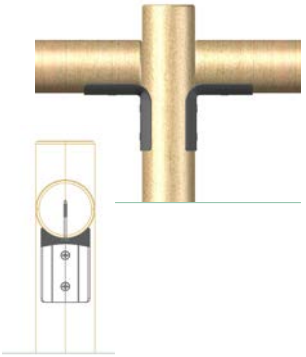

Ø8	Ø10	Ø12	Ø14
✔	✔	✔	

Escaire una ala plana
Escuadra una ala plana

Ref. LLPMA-80-PL-1

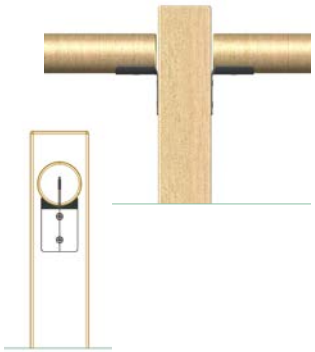

Ancoratge dissenyat per suportar tanques on es combini perfils quadrats i rodons. Com en el cas de l'escaire, el seu disseny també permet realitzar girs.
Material: peça de xapa de ferro o inoxidable amb el corresponent tractament.
Fixació: Cargols DIN 571
Tractaments d'acabat: galvanitzat en calent, biocromatitzat, pintura poliéster.

Anclaje diseñado para soportar vallas donde se combinen perfiles cuadrados y redondos. Como en el caso de la escuadra, su diseño tambien permite realizar giros.
Material: pieza de chapa de hierro o inoxidable con el correspondiente tratamiento.
Fijación: Tornillos DIN 571
Tratamientos de acabado: galvanizado en caliente, bicromatizado, pintura poliéster.

Ø8	Ø10	Ø12	Ø14
✔	✔	✔	

Escaire exterior
Escuadra exterior

Ref. LLPMA-80-EX

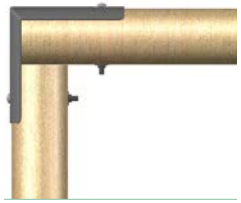

Tipologia d'escaire ideat per subjectar portes. La peça es col·loca en el marc exterior i permet així, la fixació del pal vertical amb l'horitzontal. Es tracta d'una solució estètica i funcional que, a més, es pot combinar amb un escaire en el marc interior.
Material: peça de xapa de ferro o inoxidable amb el corresponent tractament.
Fixació: Cargols DIN 603, DIN 571
Tractaments d'acabat: galvanitzat en calent, biocromatitzat, pintura poliéster.

Tipologia de escuadra ideado para fijar puertas. La pieza se coloca en el marco exterior y permite así, la fijación del poste vertical con el horizontal. Se trata de una solución estética y funcional que, además, se puede combinar con una escuadra en el marco interior.
Material: pieza de chapa de hierro o inoxidable con el correspondiente tratamiento.
Fijación: Tornillos DIN 603, DIN 571
Tratamientos de acabado: galvanizado en caliente, bicromatizado, pintura poliéster.

Ø8	Ø10	Ø12	Ø14
✔			

Mitjacanya
Mediacaña

Ref. LLPMA-MIT

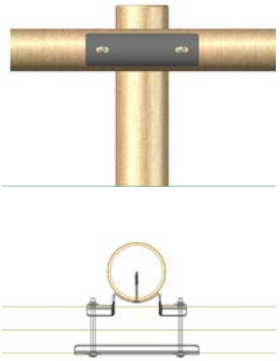

La peça mitjacanya està dissenyada per actuar com a reforç dels models doble ala i doble ala inclinable; també es pot utilitzar d'unió entre dos pals.
Material: peça de xapa de ferro o inoxidable amb el corresponent tractament.
Fixació: Cargols DIN 603, DIN 571
Tractaments d'acabat: galvanitzat en calent, biocromatitzat, pintura poliéster.

La pieza mediacaña está diseñada para actuar como refuerzo de los modelos doble ala y doble ala inclinable; tambien se puede utilizar de unión entre dos postes.
Material: pieza de chapa de hierro o inoxidable con el correspondiente tratamiento.
Fijación: Tornillos DIN 603, DIN 571
Tratamientos de acabado: galvanizado en caliente, bicromatizado, pintura poliéster.

Ø8	Ø10	Ø12	Ø14
✔	✔		

Model rectangular
Modelo rectangular

Ref. LLPMA-MIT-PL

Fixació singular i de fabricació pròpia que actua com a unió entre pilars i travessers de perfil quadrat. El seu disseny permet una col·locació alineada i confereix una gran resistència a l'estructura.
Material: peça de xapa de ferro o inoxidable amb el corresponent tractament.
Fixació: Cargols DIN 603, DIN 571
Tractaments d'acabat: galvanitzat en calent, biocromatitzat, pintura poliéster.

Fijación singular y de fabricación propia que actúa como unión entre pilares y travesaños de perfil cuadrado. Su diseño permite una colocación alineada y confiere una gran resistencia a la estructura.
Material: pieza de chapa de hierro o inoxidable con el correspondiente tratamiento.
Fijación: Tornillos DIN 603, DIN 571
Tratamientos de acabado: galvanizado en caliente, bicromatizado, pintura poliéster.

Suport carretera doble
Soporte carretera doble

Ref. GR-002

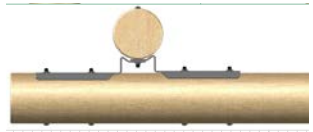

Ø10	Ø12	Ø14	Ø16
		✔	✔

El model de suport doble s'utilitza en el muntatge intermig de tancats de carreteres i/o camins rurals. No és un sistema homologat.
Material: peça de xapa amb el corresponent tractament.
Fixació: Cargols DIN 571, DIN 603
Tractaments d'acabat: galvanitzat en calent, biocromatitzat, pintura poliéster.

El modelo de soporte doble se utiliza para el montaje de vallas de carreteras y/o caminos rurales. No es un sistema homologado.
Material: pieza de chapa con el correspondiente tratamiento.
Fijación: Tornillos DIN 571, DIN 603
Tratamientos de acabado: galvanizado en caliente, bicromatizado, pintura poliéster.

Suport carretera simple
Soporte carretera simple

Ref. GR-001

Ø10	Ø12	Ø14	Ø16
		✔	✔

El model de suport simple està dissenyat per començar i acabar estructures de tancat de carreteres i/o camins rurals. No és un sistema homologat.
Material: peça de xapa amb el corresponent tractament.
Fixació: Cargols DIN 571, DIN 603
Tractaments d'acabat: galvanitzat en calent, biocromatitzat, pintura poliéster.

El modelo de soporte simple está diseñado para empezar y terminar estructuras de vallas de carreteras y/o caminos rurales. No es un sistema homologado.
Material: pieza de chapa con el correspondiente tratamiento.
Fijación: Tornillos DIN 571, DIN 603
Tratamientos de acabado: galvanizado en caliente, bicromatizado, pintura poliéster.

Baldó porta
Cerrojo puerta

Ref. VLLP-70

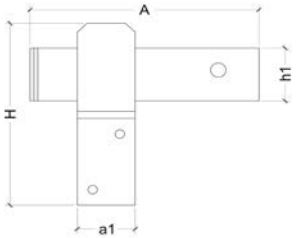

Utilitzat en tanques planes de jardí, aquest model realitza la funció de baldó, aconseguint un tancament segur i decoratiu.
Material: peça de xapa amb el corresponent tractament.
Fixació: Cargols DIN 571, DIN 7505
Tractaments d'acabat: galvanitzat en calent, biocromatitzat, pintura poliéster.

Utilizado en vallas planas de jardín, este modelo realiza la función de valda, aconsiguiendo un cerramiento seguro y decorativo.
Material: pieza de chapa con el correspondiente tratamiento.
Fijación: Tornillos DIN 571, DIN 7505
Tratamientos de acabado: galvanizado en caliente, bicromatizado, pintura poliéster.

H	h1	A	a1
100	30	300	30

Frontissa
Bisagra

Ref. FLLP-30

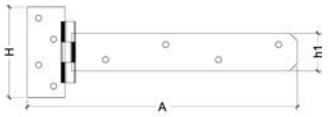

Frontissa utilitzada per a les portes de fusta que fabriquem. Gràcies al seu disseny aconseguim tancaments resistents i segurs.
Material: peça de xapa amb el corresponent tractament.
Fixació: DIN 571, DIN 7505
Tractaments d'acabat: biocromatitzat

Bisagra utilizada para las puertas que fabricamos. Gracias a su diseño logramos que los cercados sean resistentes y seguros.
Material: pieza de chapa con el correspondiente tratamiento.
Fijación: Tornillos DIN 571, DIN 7505
Tratamientos de acabado: bicromatizado

H	h1	A
120	50	300

Disseny Barraca ofereix un ampli ventall d'ancoratges propis que es fabriquen a mida pel client. Destinats a fixar els pilars de fusta sobre paviment, es caracteritzen per una gran resistència i per uns acabats de qualitat apreciable.

Disseny Barraca ofrece una gran variedad de anclajes propios que se fabrican a medida para el cliente. Destinados a fijar los pilares de madera sobre pavimento, se caracterizan por una gran resistencia y por unos acabados de calidad apreciable.

Suport rodó
Soporte redondo

Model destinat a suportar i subjectar pals rodons. Les característiques de la peça resulten idònies per a muntatges sobre terrenys durs.
Mides: Ø80 mm (Ref. PBR-80)
Ø100 mm (Ref. PBR-100)
Ø120 mm (Ref. PBR-120)
Material: peça de xapa de ferro o inoxidable amb el corresponent tractament.
Fixació: Cargols DIN 571, Tacs d'expansió
Tractaments d'acabat: galvanitzat en calent, biocromatitzat, pintura poliéster.

Modelo destinado a soportar y sujetar palos redondos. Las características de la pieza resultan idóneas para montajes sobre terrenos duros.
Medidas: Ø80 mm (Ref. PBR-80)
Ø100 mm (Ref. PBR-100)
Ø120 mm (Ref. PBR-120)
Material: pieza de chapa de hierro o inoxidable con el correspondiente tratamiento.
Fijación: Tornillos DIN 571, Tacos de expansión
Tratamientos de acabado: galvanizado en caliente, bicromatizado, pintura poliéster.

Suport quadrat
Soporte cuadrado

Model destinat a suportar i subjectar pals quadrats. Les característiques de la peça resulten idònies per muntatges sobre terrenys durs.
Mides: 70x70 mm (Ref. PBC-70)
90x90 mm (Ref. PBC-90)
120x120 mm (Ref. PBC-120)
140x140 mm (Ref. PBC-140)
200x200 mm (Ref. PBC-200)
Material: peça de xapa de ferro o inoxidable amb el corresponent tractament.
Fixació: Cargols DIN 571, Tacs d'expansió
Tractaments d'acabat: galvanitzat en calent, biocromatitzat, pintura poliéster.

Modelo destinado a soportar y sujetar palos cuadrados. Las características de la pieza resultan idóneas para montajes sobre terrenos duros.
Medidas: 70x70 mm (Ref. PBC-70)
90x90 mm (Ref. PBC-90)
120x120 mm (Ref. PBC-120)
140x140 mm (Ref. PBC-140)
200x200 mm (Ref. PBC-200)
Material: pieza de chapa de hierro o inoxidable con el correspondiente tratamiento.
Fijación: Tornillos DIN 571, Tacos de expansión
Tratamientos de acabado: galvanizado en caliente, bicromatizado, pintura poliéster.

Suports especials i d'importació
Soportes especiales y de importación

Suport rodó sobre platina quadrada
Soporte redondo sobre platina cuadrada

Suport inclinat
Soporte inclinado

Forma T

71x710x200 mm
91x91x200 mm
121x121x200 mm
141x200x230 mm

Altres mides i formes segons projecte
Otras medidas y formas según proyecto

Forma U

71x60x120 mm
91x60x120 mm
120x120x60 mm

Altres mides i formes segons projecte
Otras medidas y formas según proyecto

Pica quadrada
Pica cuadrada

71x71x750 mm
91x91x750 mm
120x120x750 mm

Pica rodona
Pica redonda

80x750x150mm
100x750x150 mm

Tap decoratiu quadrat
Tapón decorativo cuadrado

70X70 mm
90X90 mm
100X100 mm
120X120 mm

Tap decoratiu rodó
Tapón decorativo redondo

Ø80 mm
Ø100 mm

Suport ales exteriors (Paex)
Soporte alas exteriores (Paex)

41x170 mm
51x135 mm
60x160 mm
64x128 mm
70x125 mm
70x155 mm
76x182 mm
80x120 mm
100x140 mm
120x140 mm
120x160 mm
160x170 mm
140x180 mm

Altres mides i formes segons projecte
Otras medidas y formas según proyecto

Suport ales interiors (Pain)
Soporte alas interiores (Pain)

70x125 mm
70x155 mm
76x122 mm
80x120 mm
100x140 mm
100x200 mm
115x163 mm
120x160 mm
140x180 mm

Altres mides i formes segons projecte
Otras medidas y formas según proyecto

C-35005

C-35008

C-35009

C-350010

C-350011

C-350018

C-350020

C-35009XG

C-350028XG

C-350014

C-350021

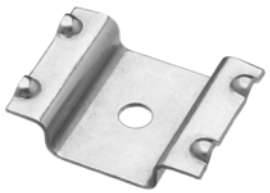

G050922

Grapes / Grapas

Els ancoratges coneguts com a grapes realitzen la funció de clip per als muntatges de terres de fusta tropical, pi o fusta sintètica. Gràcies a la nostra pròpia fabricació tenim la capacitat de realitzar qualsevol grapa a mida per tal que s'adapti al perfil de fusta del client.

Los anclajes conocidos como grapas realizan la función de clip para los montajes de tarimas de madera tropical, pino o madera sintética. Gracias a la nuestra propia fabricación tenemos la capacidad de realizar cualquier grapa a medida para que se adapte al perfil de madera del cliente.

Sistema de fixació
Sistema de fijación

La fixació dels cargols a la fusta es realitza mitjançant diversos models de cargols recomanats. El tractament estàndard que porta la cargolaria és el zincat, tot i que es pot subministrar en galvanitzat o inoxidable depenent de la referència i necessitat.

La fijación de los tornillos a la madera se realiza mediante diversos modelos de tornillos recomendados. El tratamiento estandar que lleva la tornilleria es el zincado pero se puede suministrar tambien en galvanizado e inoxidable dependiendo de la referencia y necesidad.

Cargol vis
Tornillo

DIN 571

DIN 603

DIN 933

Tac d'expansió
Taco de expansión

Tac de plàstic
Taco de plástico

disseny barraca

Punts de recollida
Puntos de recogida

Punts de recollida
Puntos de recogida

Opcions de tancament / Opciones de cercado

Model 1 / Modelo 1

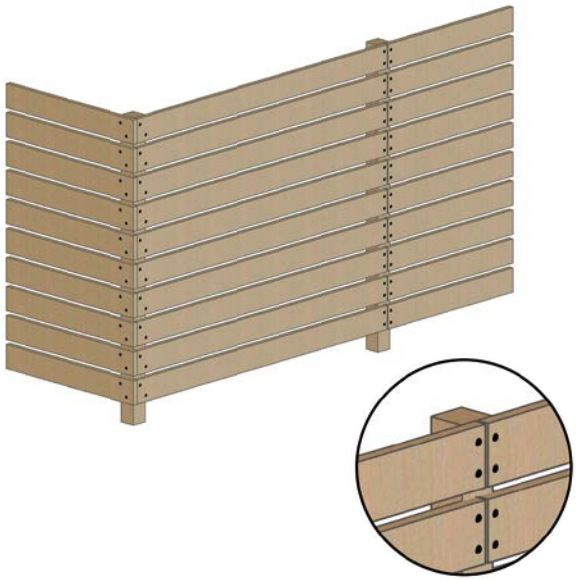

Model 2 / Modelo 2

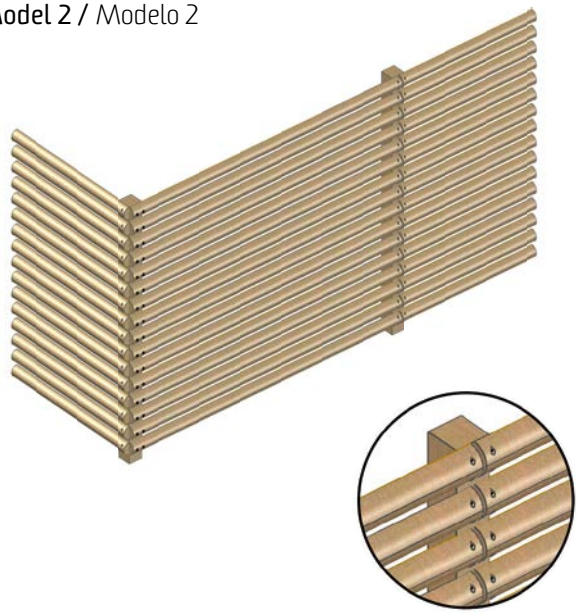

Tancaments per punts de recollida

Cercados para puntos de recogida

Coneguts també com a punts verds, aquests tancaments són una solució estètica idònia per a contenidors d'escombraries i la seva integració a entorns rurals i urbans. L'estructura modular garanteix també la màxima adaptabilitat a qualsevol tipus de terreny. El disseny és totalment a mida tot i que la combinació de pilars de ferro i llistons de fusta és la més recomanable.

Denominados tambien puntos verdes, estos cercados son una solución estética idónea para los contenedores de residuos y su integración en entornos rurales y urbanos. La estructura modular garantiza tambien la máxima adaptabilidad a cualquier tipo de terreno. El diseño es totalmente a medida aunque la combinación de pilares de hierro y los tablones de madera es lo mas recomendable.

Model 3 / Modelo 3

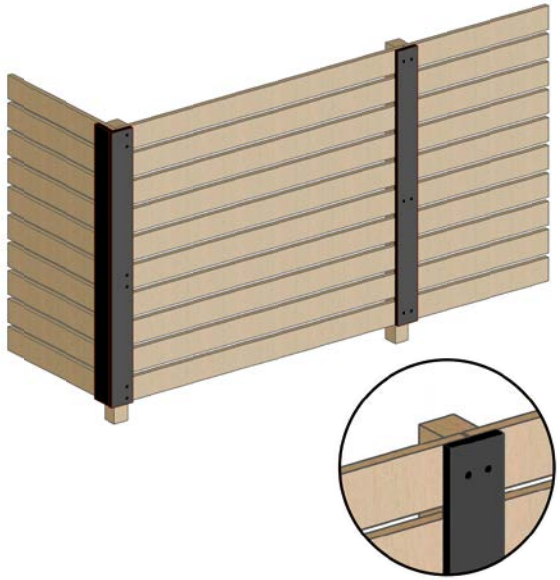

Model 4 / Modelo 4

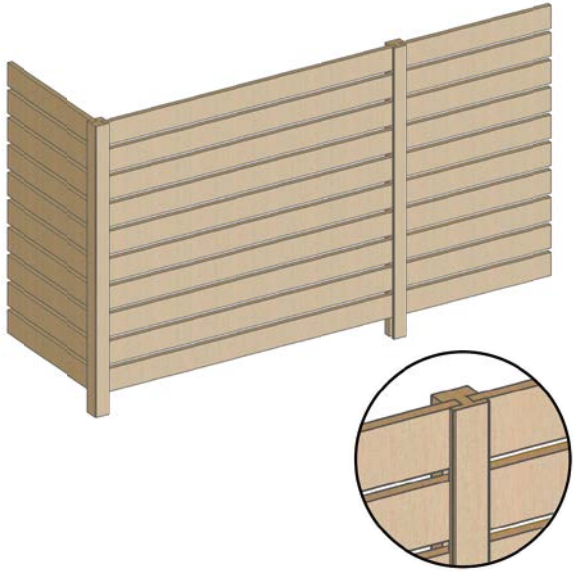

Model 5 / Modelo 5

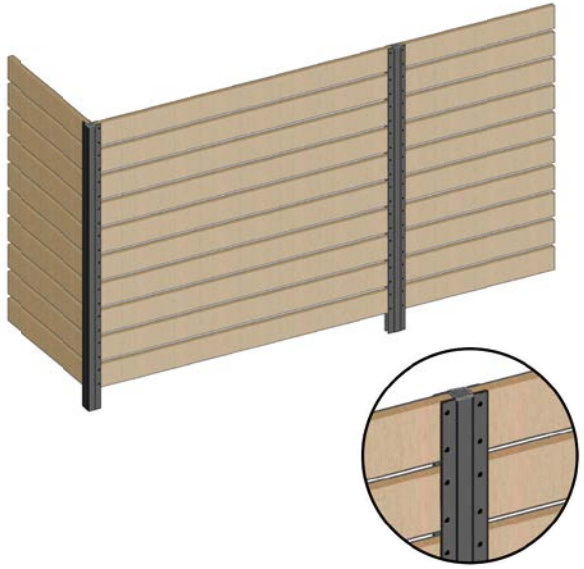

Fusta de castanyer / Madera de castaño

Model 6 / Modelo 6

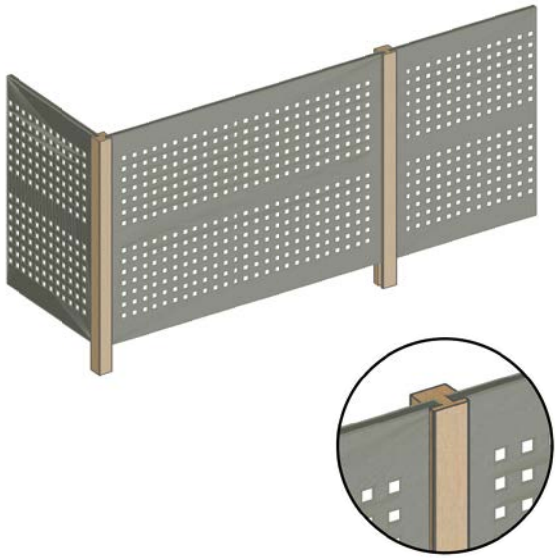

Model 7 / Modelo 7

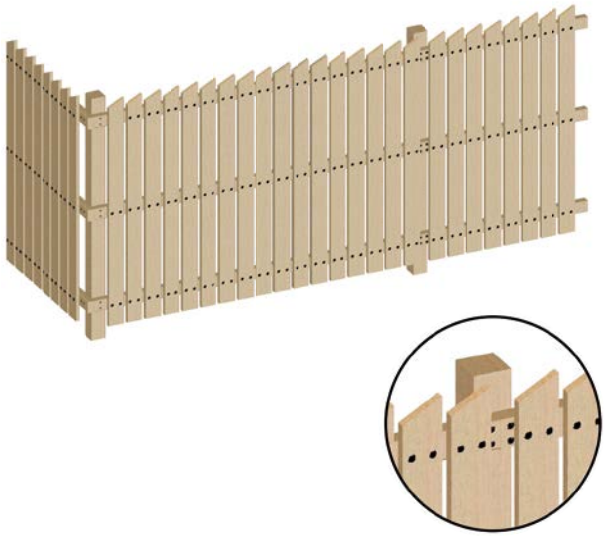

Model 8 / Modelo 8

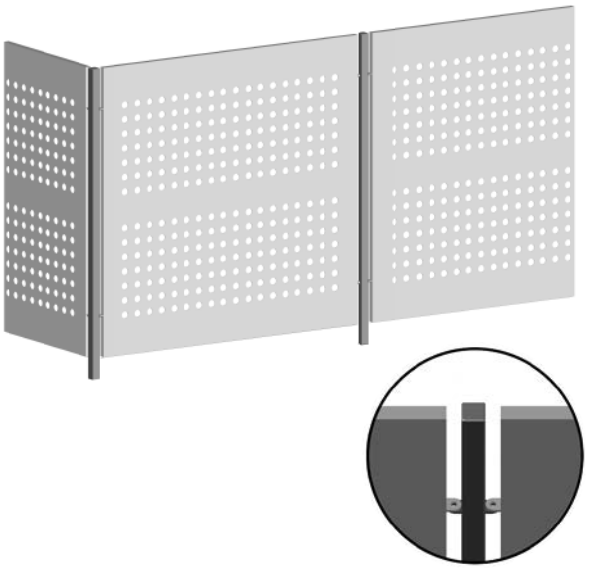

Canigó 8 | 08560 Manlleu (BCN) | T 93 851 17 31 | F 93 851 02 97 | info@dissenybarraca.com | www.dissenybarraca.com

Model 9 / Modelo 9

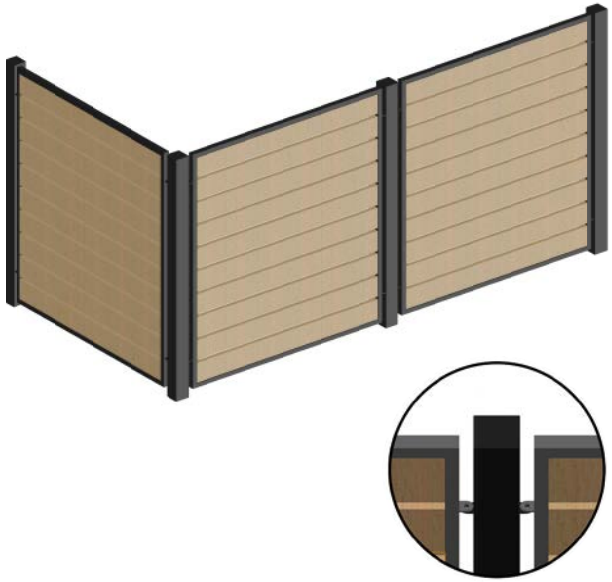

Model 10 / Modelo 10

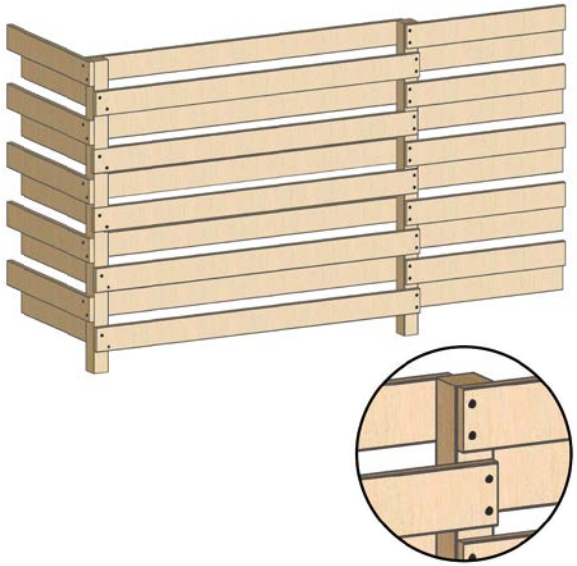

Model 11 / Modelo 11

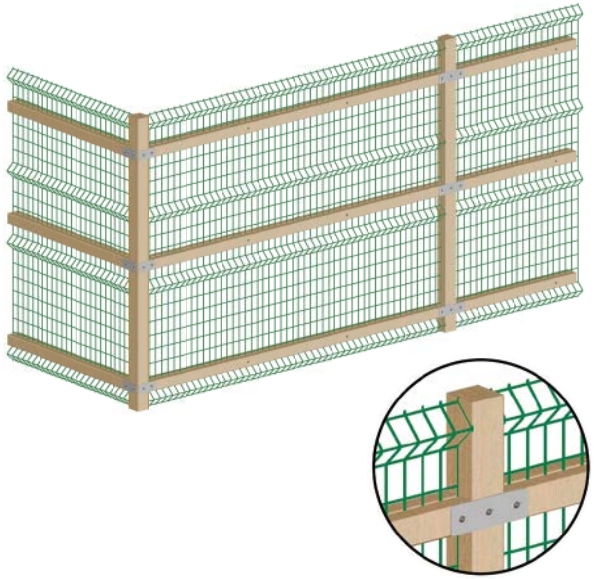

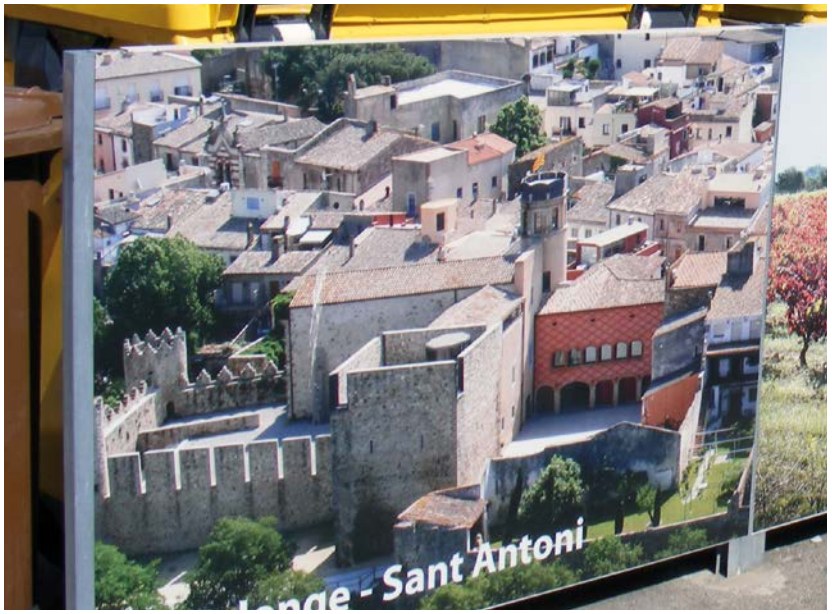

Model 13 / Modelo 13

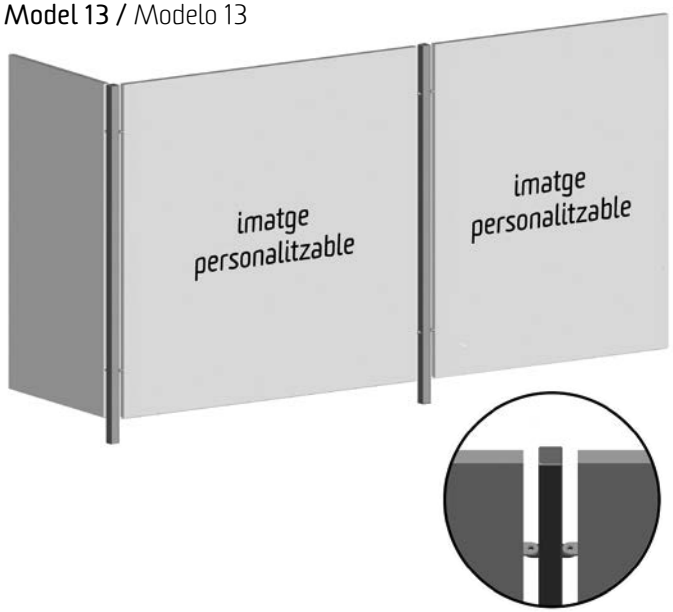

D'estètica clarament avantguardista, aquesta proposta de tancament per punts de recollida ofereix als municipis una opció innovadora i de disseny.

Tècnicament és un model molt resistent fabricat amb xapa galvanitzada en fred i pilars galvanitzats en calent; les dimensions s'adapten a les necessitats de cada client. Les imatges són totalment personalitzades i s'imprimeixen sobre vinil adhesiu que pot portar a més a més una protecció antigraffiti.

Disseny Barraca vol aprofitar la força de les imatges per vestir els carrers i donar a conèixer als vianants aquells entorns naturals o monuments més emblemàtics del municipi.

De estética claramente vanguardista, esta propuesta de cercados para puntos de recogida ofrece a los municipios una opción innovadora y de diseño.

Técnicamente es un modelo muy resistente fabricado con chapa galvanizada en frío y pilares galvanizados en caliente; las dimensiones se adaptan a las necesidades de cada cliente. Las imágenes son totalmente personalizadas y se imprimen sobre vinilo adhesivo que además puede llevar una protección antigraffiti.

Disseny Barraca quiere aprovechar la fuerza de las imágenes para vestir las calles y dar a conocer a los peatones aquellos entornos naturales o monumentos más emblemáticos del municipio.

Fixació de contenidors
Fijación de contenedores

Ref. FIXACONT

OBJECTIU: Disseny concebut per agilitzar i facilitar la tasca de recollida de residus.
Durant la maniobra d'enretirada l'operari tan sols ha desplaçar la palanca amb el peu i durant la maniobra de bloqueig només cal empènyer el contenidor perquè la peça de bloqueig pugi automàticament.
FABRICACIÓ: ancoratge fabricat amb passamans, angles i dos perfils tubulars que subjecten el contenidor. El material utilitzat és ferro galvanitzat en calent per immersió. El sistema de fixació és mitjançant tac químic.
BENEFICIS: l'ancoratge és ocult i el sistema molt més ràpid i còmode que les alternatives existents en el mercat. Dissenyat per assegurar els contenidors en vies urbanes amb pendent o evitar que aquests es desplacin a causa del vent.

OBJETIVO: Diseño concebido para agilizar y facilitar la tarea de recogida de residuos.
Durante la maniobra de retirada el operario sólo tiene que desplazar la palanca con el pie y durante la maniobra de bloqueo sólo es necesario empujar el contenedor para que la pieza de bloqueo suba automáticamente.
FABRICACIÓN: anclaje fabricado con pasamanos, ángulos y dos perfiles tubulares que sujetan el contenedor. El material utilizado es hierro galvanizado en caliente por inmersión. El sistema de fijación es mediante taco químico.
BENEFICIOS: el anclaje es oculto y el sistema es mucho más rápido y cómodo que las alternativas existentes en el mercado. Diseñado para asegurar los contenedores en vías urbanas con pendiente o evitar que éstos se desplacen a causa del viento.

Maniobra d'entrada / Maniobra de entrada

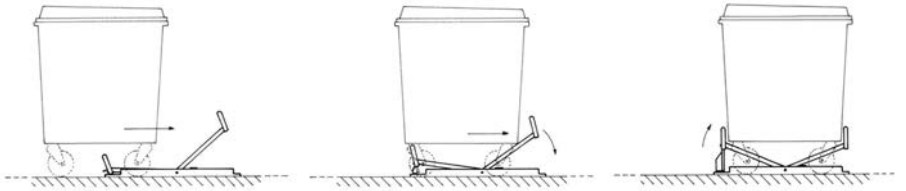

Maniobra de sortida / Maniobra de salida

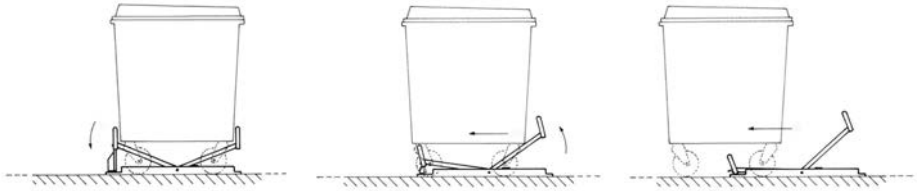

Model d'utilitat patentat - Núm. expedient: ES1137688U
Modelo de utilidad patentado - Nº expediente: ES1137688U

Canigó, 8 • 08560 Manlleu (BCN)
T 93 851 17 31 **F** 93 851 02 97
info@dissenybarraca.com
www.dissenybarraca.com

Ancoratge contenidors platja
Anclaje contenedores playa

Ref. ANC/2CONT

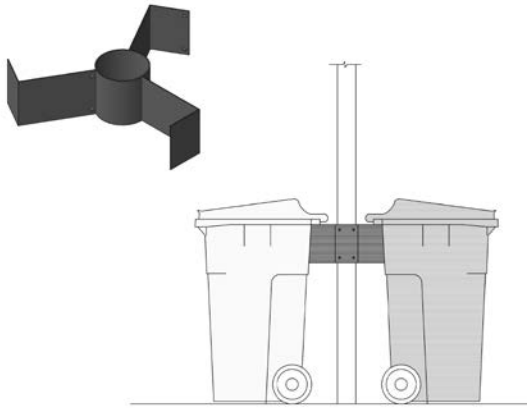

Capacitat: 2 o 3 contenidors
Capacidad: 2 o 3 contenedores

Illa de reciclatge mòbil
Isla de reciclaje móvil

Ref. FIXACONT

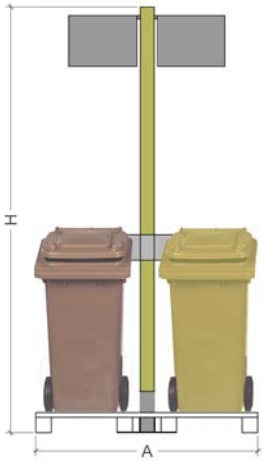

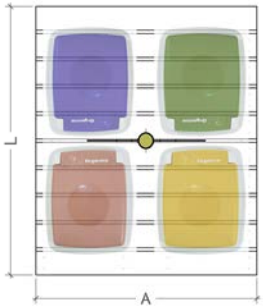

H	A	L
2500	1300	1580